



Città di Fossano

Provincia di Cuneo

*Dipartimento Amministrativo
Servizi Demografici - Ufficio Statistica*

FOSSANO E LA SUA POPOLAZIONE SETTEMBRE 2016

serie storica - popolazione residente

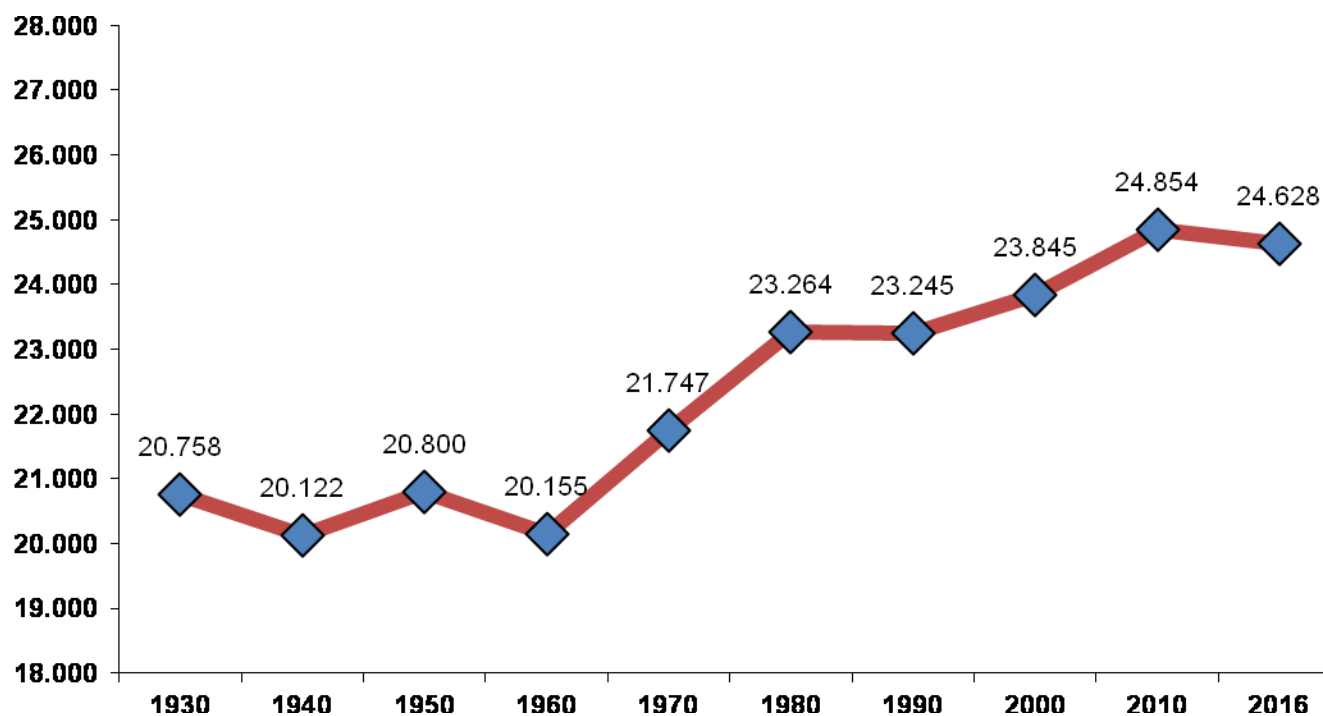

MOVIMENTO E CALCOLO DELLA POPOLAZIONE RESIDENTE

movimento naturale e migratorio - settembre 2016

| | MASCHI | FEMMINE | TOTALE |
|---|--------------|--------------|--------------|
| POPOLAZIONE RESIDENTE AL 1° SETTEMBRE 2016 | 12260 | 12377 | 24637 |
| * NATI VIVI | | | |
| NEL COMUNE | | | |
| IN ALTRO COMUNE (ATTI TRASCRITTI) | 11 | 9 | 20 |
| ALL'ESTERO (DA PERSONE ISCRITTE IN ANAGRAFE) | | | |
| TOTALE NATI VIVI | 11 | 9 | 20 |
| * MORTI | | | |
| NEL COMUNE | 7 | 4 | 11 |
| IN ALTRO COMUNE (ATTI TRASCRITTI) | 3 | 1 | 4 |
| ALL'ESTERO (DA PERSONE ISCRITTE IN ANAGRAFE) | | | |
| TOTALE MORTI | 10 | 5 | 15 |
| DIFFERENZA TRA NATI E MORTI (+/-) | 1 | 4 | 5 |
| * ISCRITTI | | | |
| PROVENIENTI DA ALTRI COMUNI | 21 | 15 | 36 |
| PROVENIENTI DALL'ESTERO | 5 | 5 | 10 |
| ALTRI | 1 | | 1 |
| TOTALE ISCRITTI | 27 | 20 | 47 |
| * CANCELLATI | | | |
| PER ALTRI COMUNI | 28 | 28 | 56 |
| PER L'ESTERO | 2 | 3 | 5 |
| ALTRI | | | 0 |
| TOTALE CANCELLATI | 30 | 31 | 61 |
| DIFFERENZA TRA ISCRITTI E CANCELLATI (+/-) | -3 | -11 | -14 |
| INCREMENTO O DECREMENTO | -2 | -7 | -9 |
| POPOLAZIONE RESIDENTE AL 30 SETTEMBRE 2016 | 12258 | 12370 | 24628 |

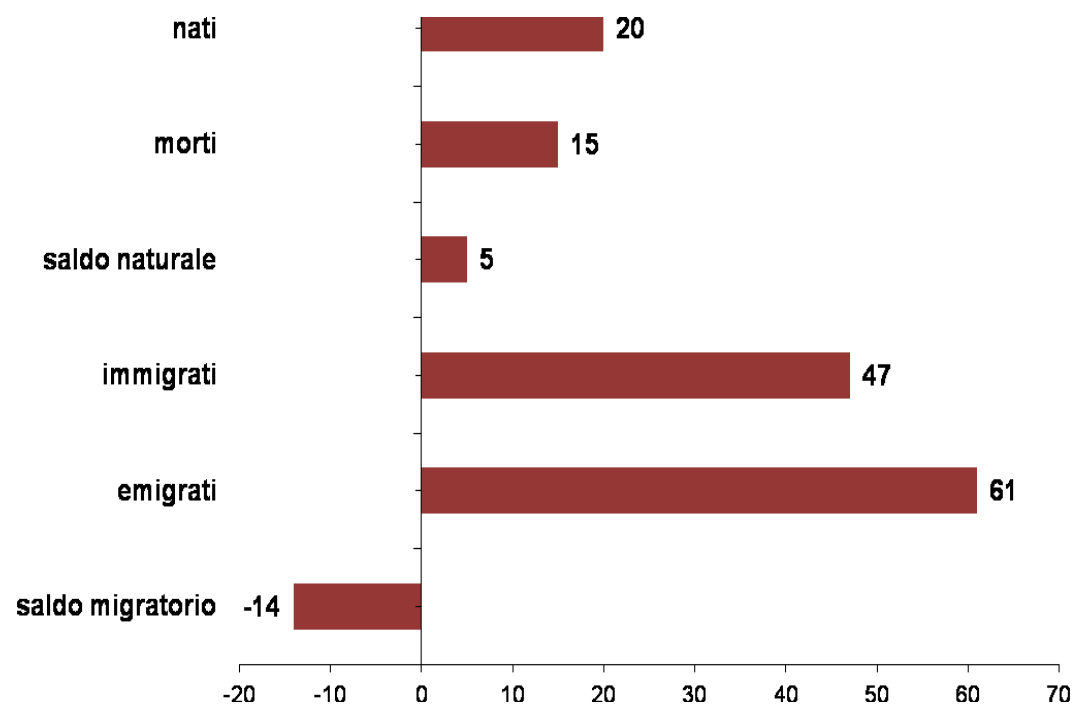

POPOLAZIONE RESIDENTE PER FASCE DI ETA'

settembre 2016

| | MASCHI | FEMMINE | TOTALE |
|-----------------|---------------|---------------|---------------|
| fino a 4 anni | 557 | 495 | 1.052 |
| da 5 a 9 anni | 653 | 536 | 1.189 |
| da 10 a 14 anni | 624 | 543 | 1.167 |
| da 15 a 19 anni | 656 | 600 | 1.256 |
| da 20 a 24 anni | 635 | 613 | 1.248 |
| da 25 a 29 anni | 680 | 610 | 1.290 |
| da 30 a 34 anni | 721 | 655 | 1.376 |
| da 35 a 39 anni | 777 | 738 | 1.515 |
| da 40 a 44 anni | 930 | 889 | 1.819 |
| da 45 a 49 anni | 911 | 947 | 1.858 |
| da 50 a 54 anni | 996 | 972 | 1.968 |
| da 55 a 59 anni | 795 | 819 | 1.614 |
| da 60 a 64 anni | 776 | 786 | 1.562 |
| da 65 a 69 anni | 698 | 741 | 1.439 |
| da 70 a 74 anni | 611 | 699 | 1.310 |
| da 75 a 79 anni | 577 | 647 | 1.224 |
| da 80 a 84 anni | 382 | 505 | 887 |
| da 85 a 89 anni | 203 | 365 | 568 |
| da 90 a 94 anni | 69 | 172 | 241 |
| da 95 a 99 anni | 7 | 32 | 39 |
| oltre 99 anni | | 6 | 6 |
| TOTALE | 12.258 | 12.634 | 24.628 |

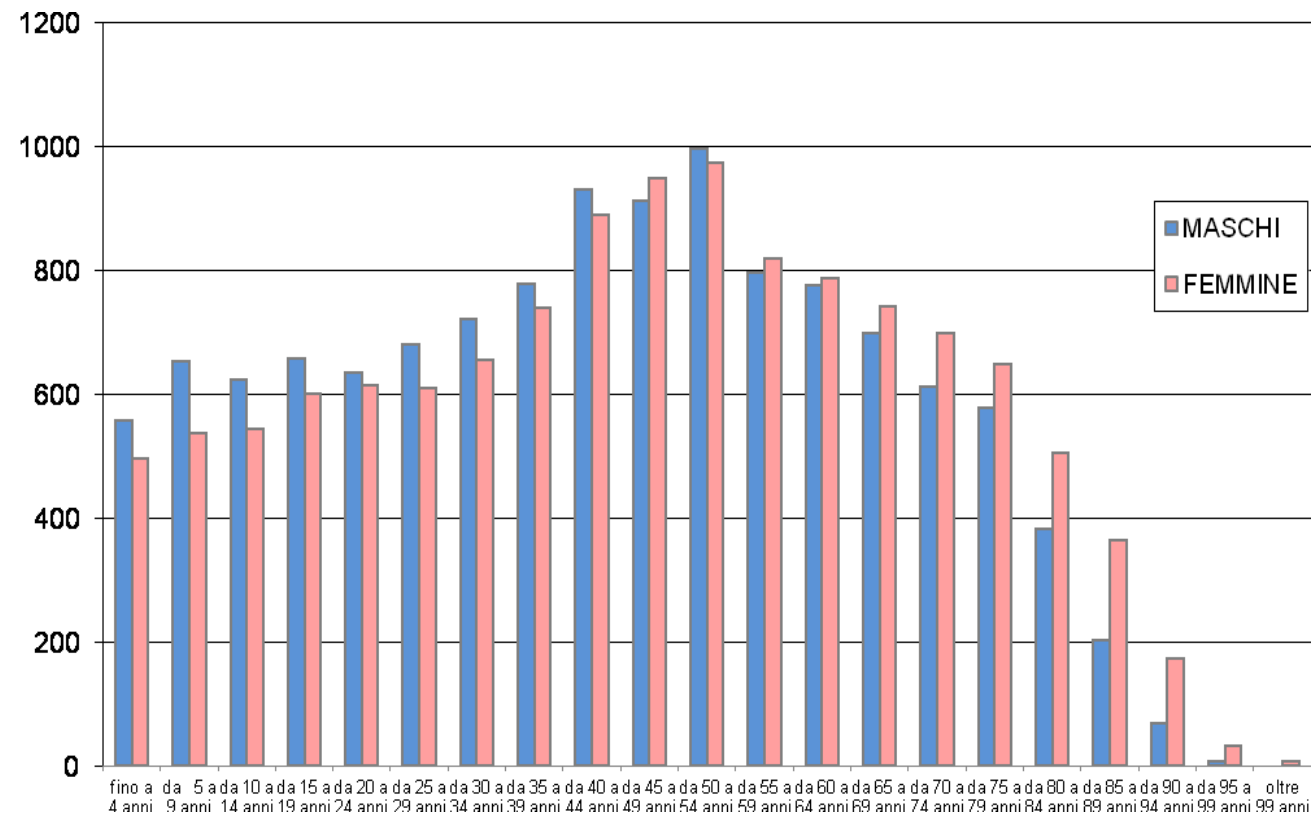

POPOLAZIONE SUDDIVISA PER ZONE STATISTICHE - DEMOGRAFICHE

settembre 2016

| ZONE | RESIDENTI 30.09.2016 |
|-----------------------|----------------------|
| FOSSANO (Capoluogo) * | 19.399 |
| BOSCHETTI | 195 |
| CUSSANIO | 345 |
| GERBO | 215 |
| LORETO | 337 |
| MADDALENE | 515 |
| MELLEA | 188 |
| MURAZZO | 761 |
| PIOVANI | 263 |
| S. LORENZO | 361 |
| S. MARTINO | 229 |
| S. SEBASTIANO | 669 |
| S. VITTORE | 262 |
| S. ANTONIO BALIGIO | 235 |
| S. LUCIA | 336 |
| TAGLIATA | 318 |
| TOTALE | 24.628 |

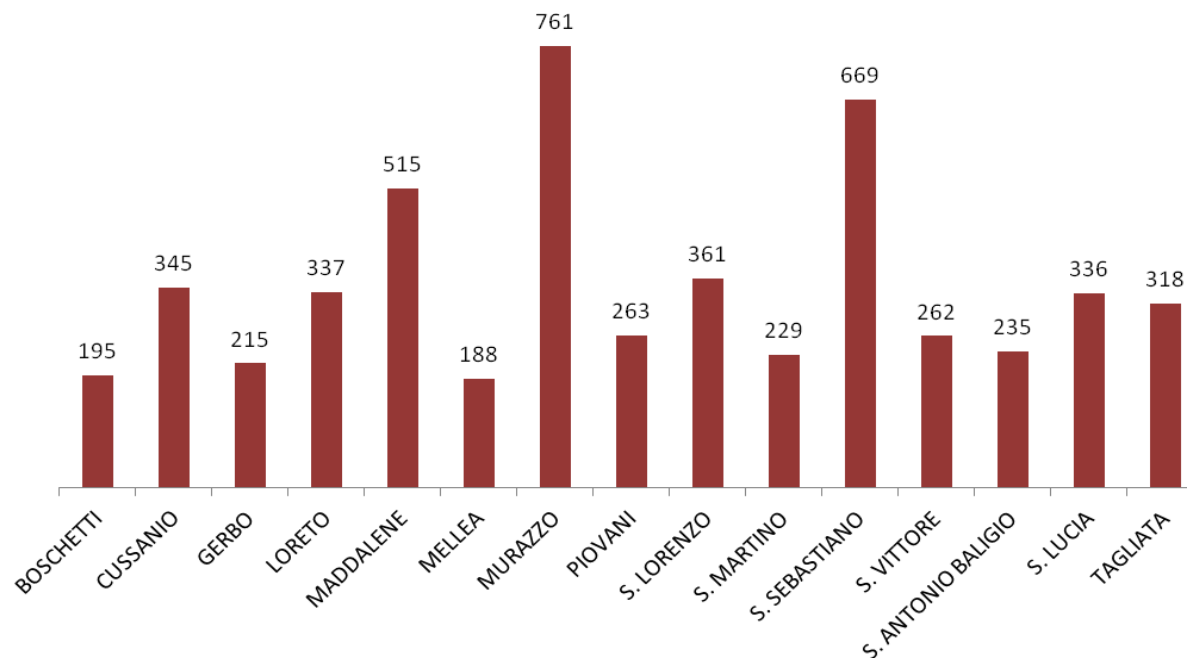

* Suddivisione demografica di Fossano capoluogo

| | |
|--------------------|---------------|
| BORGO NUOVO | 3.259 |
| BORGO PIAZZA | 2.175 |
| BORGO SALICE | 5.892 |
| BORGO SAN BERNARDO | 2.493 |
| BORGO S. ANTONIO | 4.405 |
| BORGO VECCHIO | 1.175 |
| TOTALE | 19.399 |

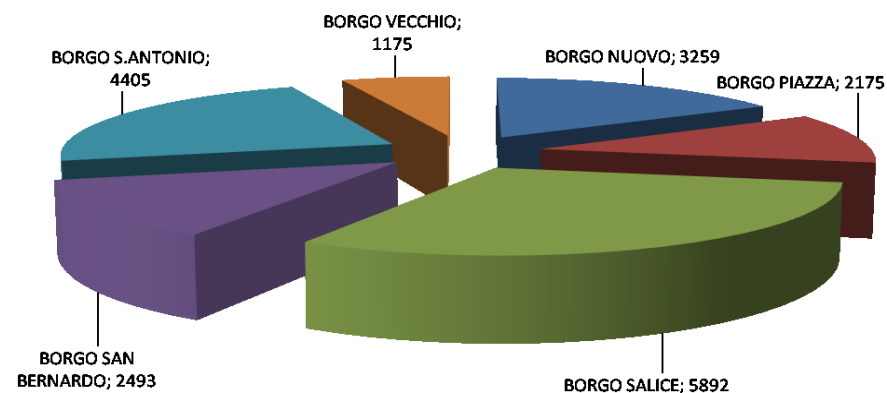

| | |
|-------------------|----|
| NUMERO CONVIVENZE | 36 |
|-------------------|----|

POPOLAZIONE RESIDENTE SUDDIVISA PER SESSO E STATO CIVILE

settembre 2016

| | Celibi/Nubili | Coniugati | Vedovi | Divorziati | Totale |
|---------------|---------------|---------------|--------------|------------|---------------|
| Maschi | 5.754 | 5.855 | 317 | 332 | 12.258 |
| Femmine | 4.502 | 5.914 | 1.497 | 457 | 12.370 |
| TOTALE | 10.256 | 11.769 | 1.814 | 789 | 24.628 |

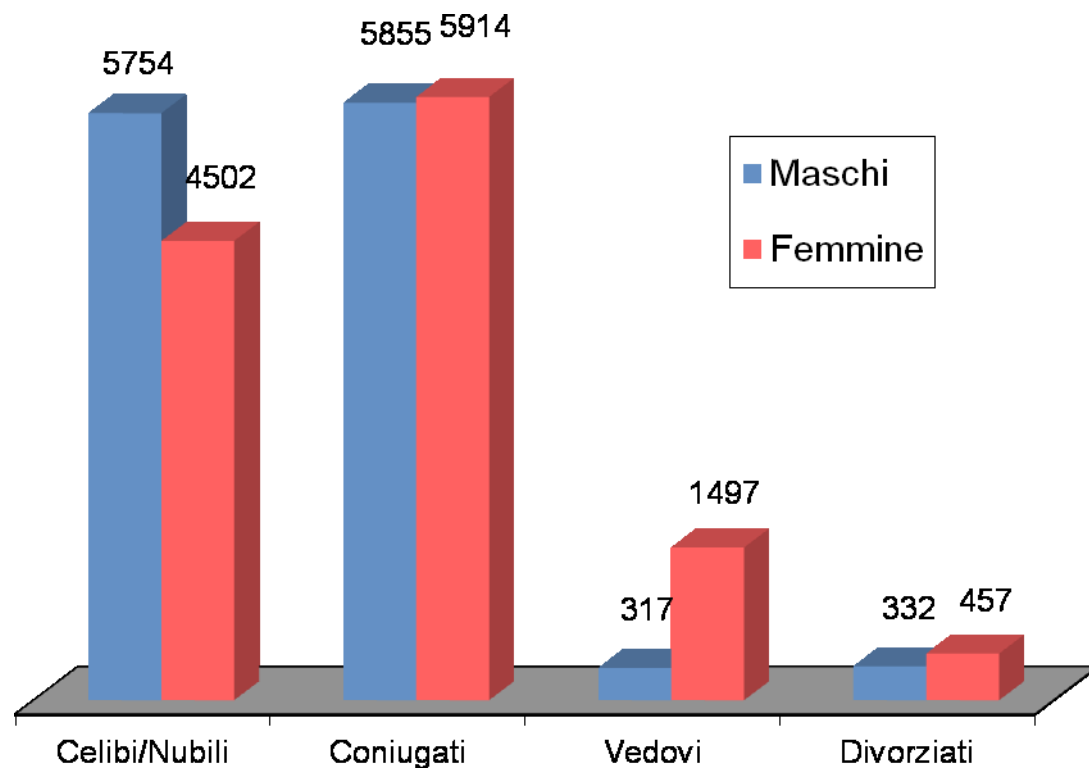

COMPOSIZIONE NUMERICA DEI NUCLEI FAMILIARI

settembre 2016

| | |
|--------------------|---------------|
| 1 COMPONENTE | 3.260 |
| 2 COMPONENTI | 3.169 |
| 3 COMPONENTI | 1.822 |
| 4 COMPONENTI | 1.542 |
| 5 COMPONENTI | 407 |
| 6 COMPONENTI | 101 |
| 7 COMPONENTI | 37 |
| 8 COMPONENTI | 10 |
| 9 COMPONENTI | 5 |
| OLTRE 9 COMPONENTI | 2 |
| TOTALE | 10.355 |

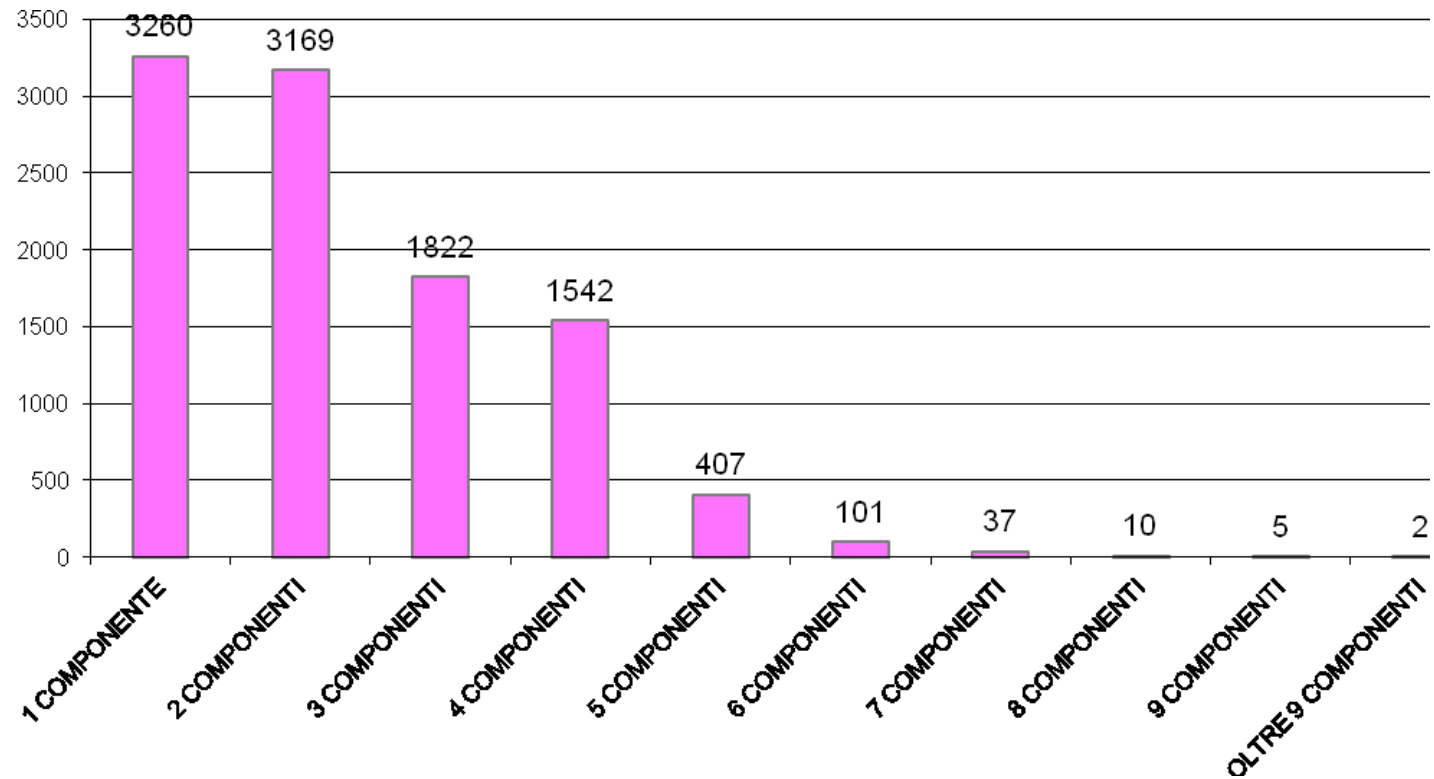

GRADO DI ISTRUZIONE NELLA POPOLAZIONE

settembre 2016

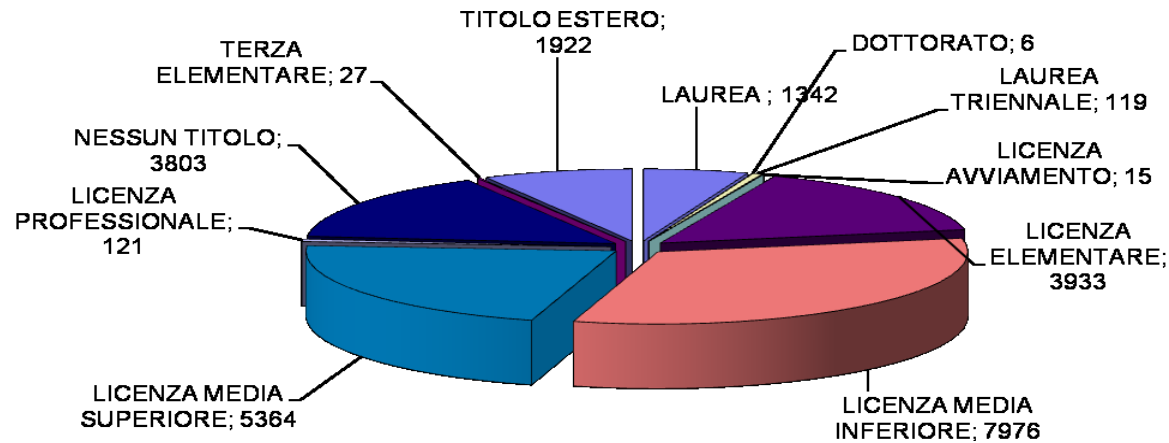

DISTRIBUZIONE PROFESSIONI NELLA POPOLAZIONE

settembre 2016

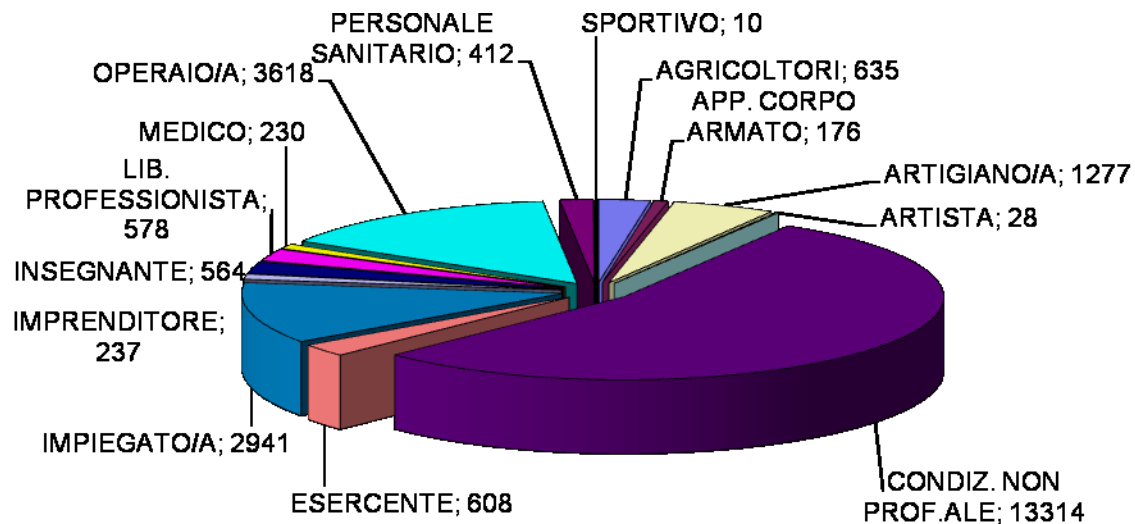

CITTADINI STRANIERI CLASSIFICATI PER SESSO E CITTADINANZA

popolazione straniera suddivisa per area geografica - settembre 2016

| EUROPA | MASCHI | FEMMINE |
|---------------|------------|------------|
| BELGIO | 1 | |
| BULGARIA | 9 | 11 |
| DANIMARCA | | 1 |
| FRANCIA | 5 | 5 |
| GERMANIA | 3 | 2 |
| GRAN BRETAGNA | | 1 |
| LITUANIA | 1 | 5 |
| POLONIA | 4 | 3 |
| PORTOGALLO | 2 | 1 |
| REP. CECA | | 2 |
| ROMANIA | 161 | 228 |
| SPAGNA | 1 | 2 |
| UNGHERIA | | 1 |
| Totale | 187 | 262 |

| ALTRI PAESI EUROPEI | MASCHI | FEMMINE |
|---------------------|------------|------------|
| ALBANIA | 302 | 290 |
| BIELORUSSIA | | 1 |
| BOSNIA-ERZEGOVINA | 4 | 2 |
| MOLDAVIA | 45 | 49 |
| REP. DI MACEDONIA | 2 | 5 |
| REP. DI SERBIA | 1 | 1 |
| RUSSIA | 5 | 9 |
| SAN MARINO | 2 | 1 |
| SVIZZERA | 1 | 3 |
| TURCHIA | 3 | 1 |
| UCRAINA | 3 | 8 |
| Totale | 368 | 370 |

| ASIA | MASCHI | FEMMINE |
|---------------|------------|-----------|
| ARMENIA | 3 | 3 |
| BANGLADESH | 3 | 2 |
| CINA POPOLARE | 27 | 28 |
| CINA (TAIWAN) | | 1 |
| FILIPPINE | 2 | 4 |
| INDIA | 93 | 47 |
| PAKISTAN | 3 | |
| THAILANDIA | | 1 |
| Totale | 131 | 86 |

| OCEANIA | MASCHI | FEMMINE |
|---------------|----------|---------|
| NUOVA GUINEA | 1 | |
| Totale | 1 | |

| AFRICA | MASCHI | FEMMINE |
|------------------|------------|------------|
| BURKINA FASO | 27 | 24 |
| CAMERUN | 3 | 18 |
| CAPO VERDE | 1 | |
| Rep. Dem. CONGO | 18 | 14 |
| COSTA D'AVORIO | 25 | 16 |
| EGITTO | 3 | 1 |
| ETIOPIA | 1 | 3 |
| GABON | 2 | |
| GAMBIA | 4 | 3 |
| GUINEA | 1 | 1 |
| KENYA | | 1 |
| MAROCCO | 210 | 226 |
| MAURITANIA | 8 | 2 |
| NIGERIA | 1 | 2 |
| REPUBBLICA CONGO | 1 | 2 |
| SENEGAL | 190 | 64 |
| SOMALIA | 15 | 13 |
| TANZANIA | 1 | |
| TUNISIA | 4 | 4 |
| Totale | 515 | 394 |

| AMERICA | MASCHI | FEMMINE |
|-------------------|-----------|-----------|
| ARGENTINA | 3 | |
| BRASILE | 7 | 11 |
| CANADA | 3 | 1 |
| COLOMBIA | | 3 |
| CUBA | 1 | 6 |
| DOMINICA | | 1 |
| ECUADOR | | 3 |
| PERU' | 14 | 21 |
| REP. DOMINICANA | 6 | 10 |
| STATI UNITI AMER. | 2 | 1 |
| Totale | 36 | 57 |

| | MASCHI | FEMMINE |
|------------------------------------|----------|----------|
| CITTADINANZA NON CONOSCIUTA | 4 | 3 |

| | MASCHI | FEMMINE |
|---------------|--------------|-------------|
| TOTALE | 1.242 | 1172 |

