



Città di Fossano

Provincia di Cuneo

Dipartimento Servizi al Cittadino

Servizi Demografici - Ufficio Statistica

FOSSANO E LA SUA POPOLAZIONE

NOVEMBRE 2020

serie storica - popolazione residente

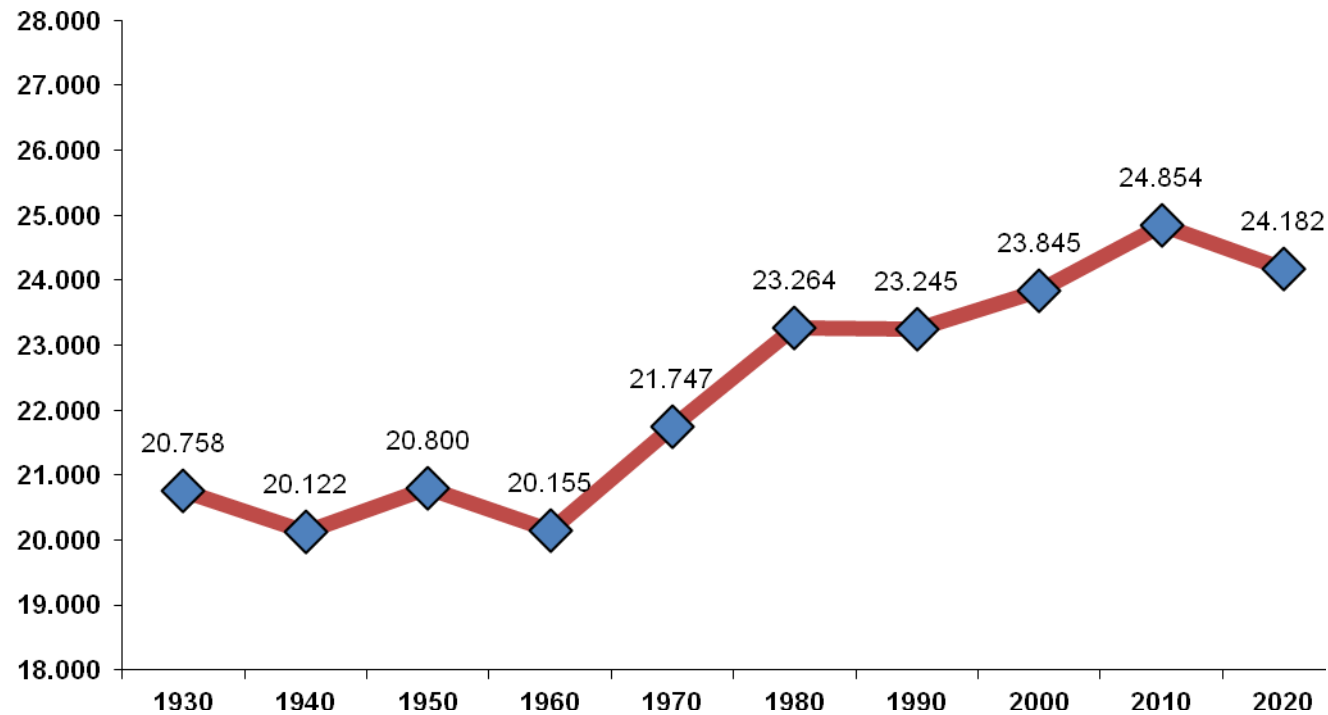

MOVIMENTO E CALCOLO DELLA POPOLAZIONE RESIDENTE

movimento naturale e migratorio - novembre 2020

	MASCHI	FEMMINE	TOTALE
POPOLAZIONE RESIDENTE AL 1° NOVEMBRE 2020	12124	12107	24231
* NATI VIVI			
NEL COMUNE			0
IN ALTRO COMUNE (ATTI TRASCRITTI)	7	4	11
ALL'ESTERO (DA PERSONE ISCRITTE IN ANAGRAFE)			0
TOTALE NATI VIVI	7	4	11
* MORTI			
NEL COMUNE	7	14	21
IN ALTRO COMUNE (ATTI TRASCRITTI)	16	4	20
ALL'ESTERO (DA PERSONE ISCRITTE IN ANAGRAFE)			0
TOTALE MORTI	23	18	41
DIFFERENZA TRA NATI E MORTI (+/-)	-16	-14	-30
* ISCRITTI			
PROVENIENTI DA ALTRI COMUNI	19	10	29
PROVENIENTI DALL'ESTERO	3	5	8
ALTRI	3		3
TOTALE ISCRITTI	25	15	40
* CANCELLATI			
PER ALTRI COMUNI	21	25	46
PER L'ESTERO	1		1
ALTRI	6	6	12
TOTALE CANCELLATI	28	31	59
DIFFERENZA TRA ISCRITTI E CANCELLATI (+/-)	-3	-16	-19
INCREMENTO O DECREMENTO	-19	-30	-49
POPOLAZIONE RESIDENTE AL 30 NOVEMBRE 2020	12105	12077	24182

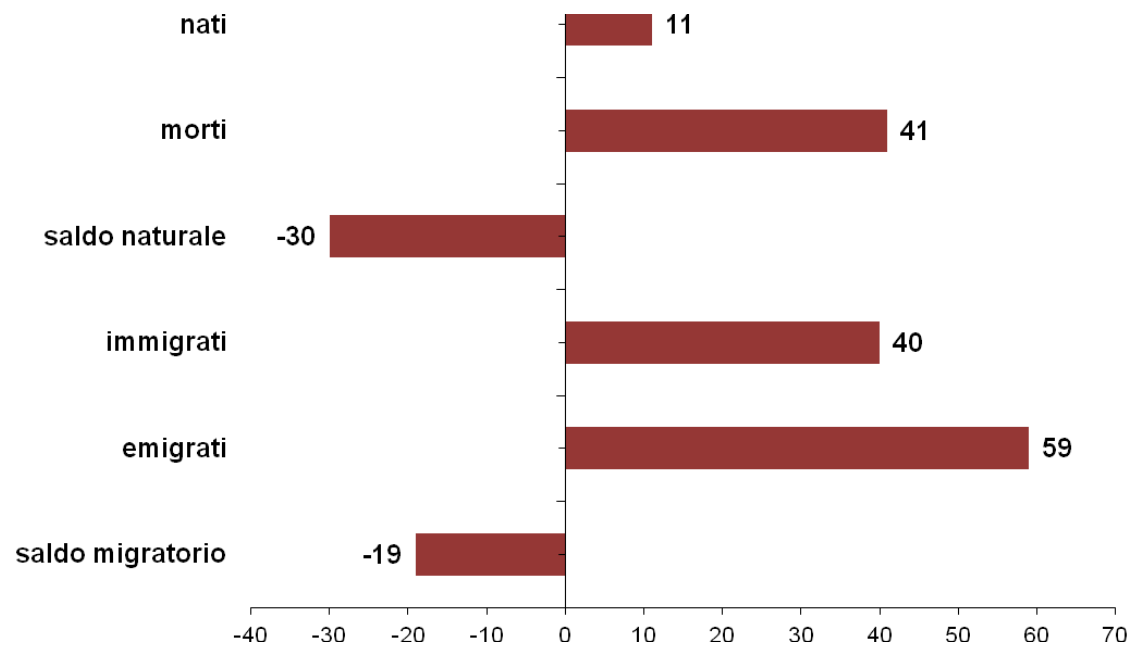

POPOLAZIONE RESIDENTE PER FASCE DI ETA'

novembre 2020

	MASCHI	FEMMINE	TOTALE
fino a 4 anni	495	461	956
da 5 a 9 anni	586	507	1093
da 10 a 14 anni	648	565	1213
da 15 a 19 anni	627	545	1172
da 20 a 24 anni	686	604	1290
da 25 a 29 anni	673	583	1256
da 30 a 34 anni	693	593	1286
da 35 a 39 anni	729	610	1339
da 40 a 44 anni	757	776	1533
da 45 a 49 anni	923	886	1809
da 50 a 54 anni	929	958	1887
da 55 a 59 anni	925	930	1855
da 60 a 64 anni	787	774	1561
da 65 a 69 anni	714	773	1487
da 70 a 74 anni	674	736	1410
da 75 a 79 anni	527	621	1148
da 80 a 84 anni	436	564	1000
da 85 a 89 anni	208	359	567
da 90 a 94 anni	75	180	255
da 95 a 99 anni	13	43	56
oltre 99 anni		9	9
TOTALE	12105	12077	24182

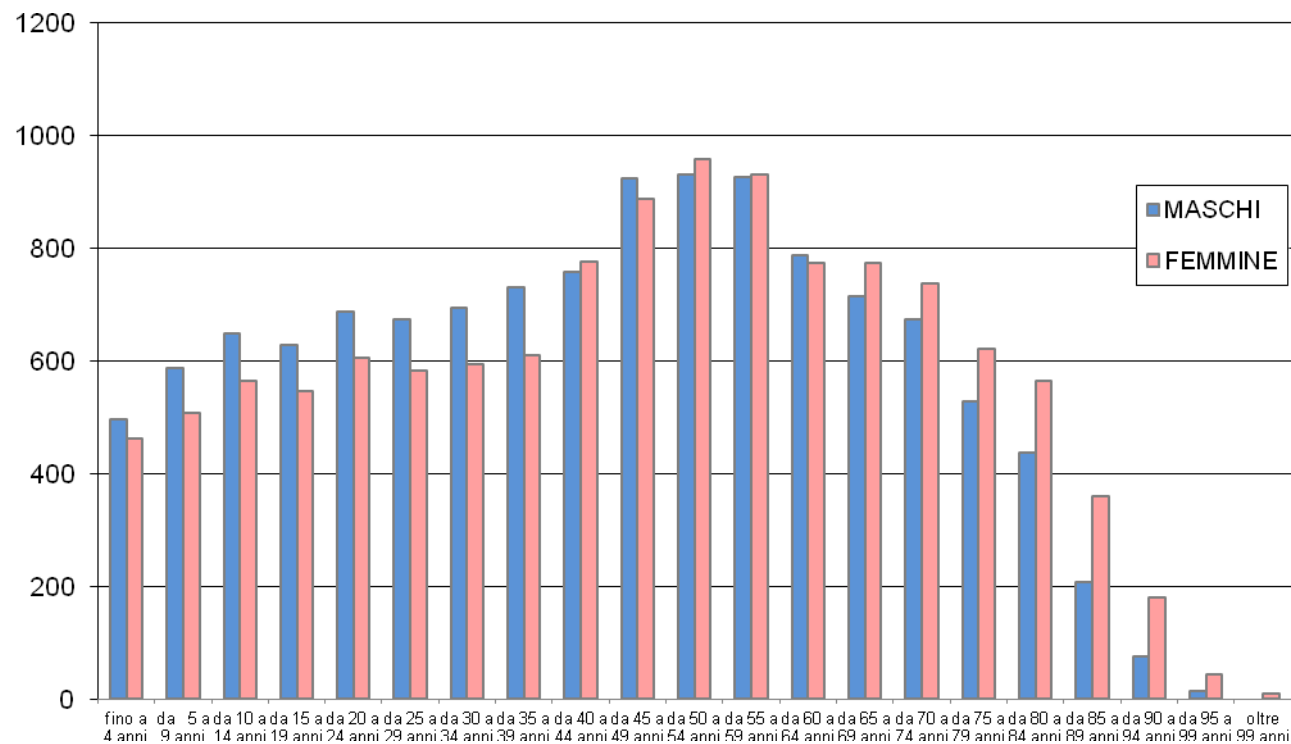

POPOLAZIONE SUDDIVISA PER ZONE STATISTICHE - DEMOGRAFICHE

novembre 2020

ZONE	RESIDENTI 30.11.2020
FOSSANO (Capoluogo) *	19127
BOSCHETTI	189
CUSSANIO	355
GERBO	197
LORETO	320
MADDALENE	498
MELLEA	174
MURAZZO	722
PIOVANI	260
S. LORENZO	368
S. MARTINO	208
S. SEBASTIANO	667
S. VITTORE	258
S. ANTONIO BALIGIO	219
S. LUCIA	312
TAGLIATA	308
TOTALE	24182

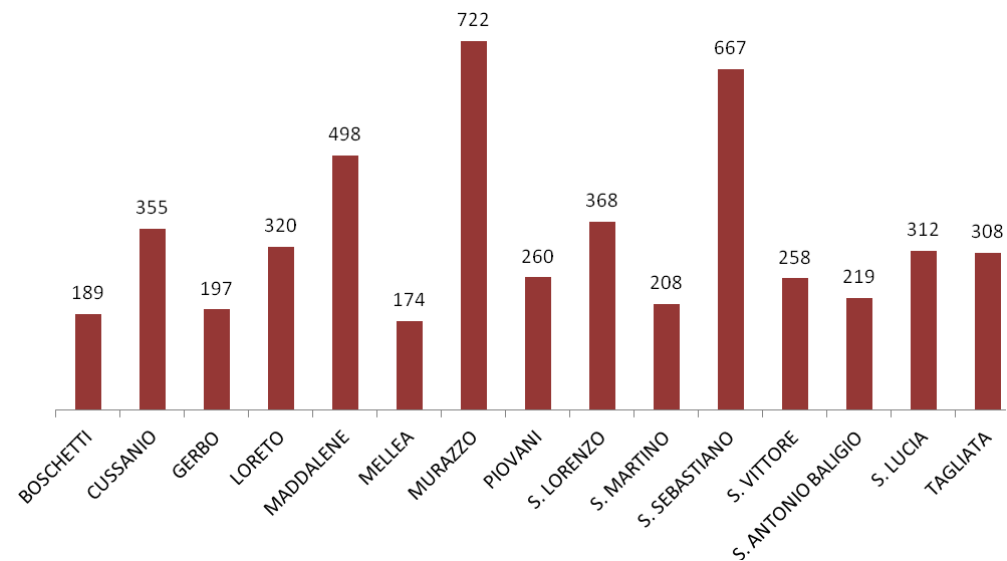

* Suddivisione demografica di Fossano capoluogo

BORGO NUOVO	3154
BORGO PIAZZA	2112
BORGO SALICE	5843
BORGO SAN BERNARDO	2465
BORGO S. ANTONIO	4288
BORGO VECCHIO	1265
TOTALE	19127

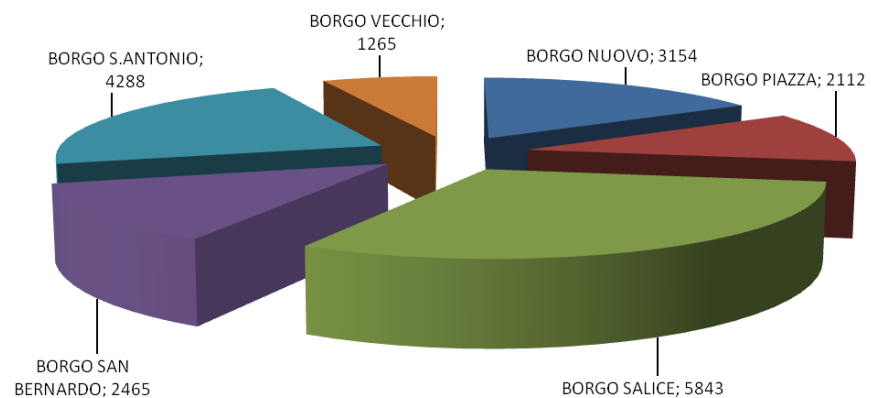

POPOLAZIONE RESIDENTE SUDDIVISA PER SESSO E STATO CIVILE

novembre 2020

	Celibi/Nubili	Coniugati	Vedovi	Divorziati	Uniti civilmente	Totale
Maschi	5874	5520	302	407	2	12.105
Femmine	4504	5553	1467	553		12.077
TOTALE	10.378	11.073	1.769	960	2	24.182

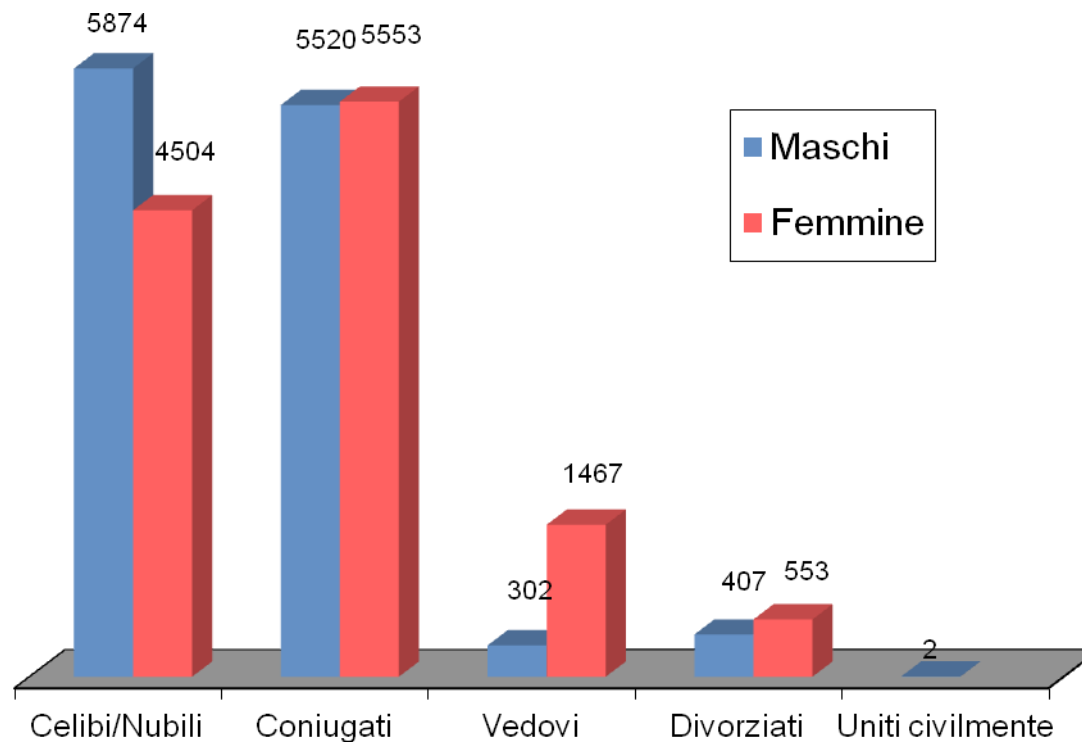

COMPOSIZIONE NUMERICA DEI NUCLEI FAMILIARI

novembre 2020

1 COMPONENTE	3549
2 COMPONENTI	3154
3 COMPONENTI	1695
4 COMPONENTI	1464
5 COMPONENTI	387
6 COMPONENTI	107
7 COMPONENTI	42
8 COMPONENTI	10
9 COMPONENTI	1
OLTRE 9 COMPONENTI	4
TOTALE	10413

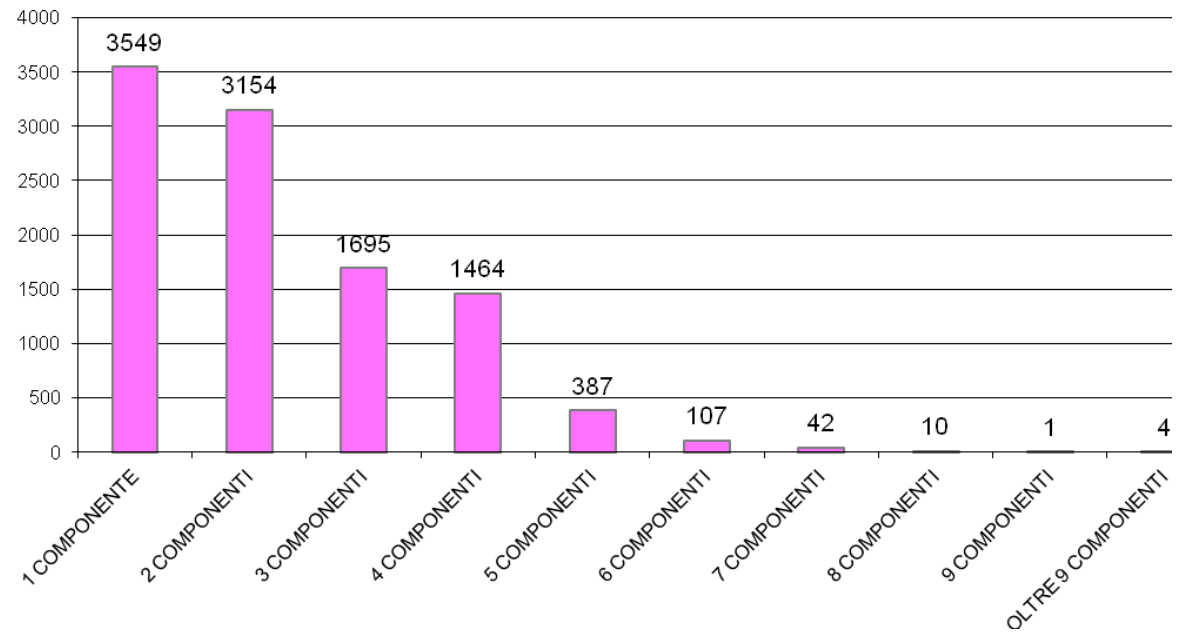

NUMERO CONVIVENZE	44
-------------------	----

Nota: per "convivenza" si intende una comunità (religiosa, assistenziale, militare ecc.) in cui coabita un insieme di persone.

GRADO DI ISTRUZIONE NELLA POPOLAZIONE

novembre 2020

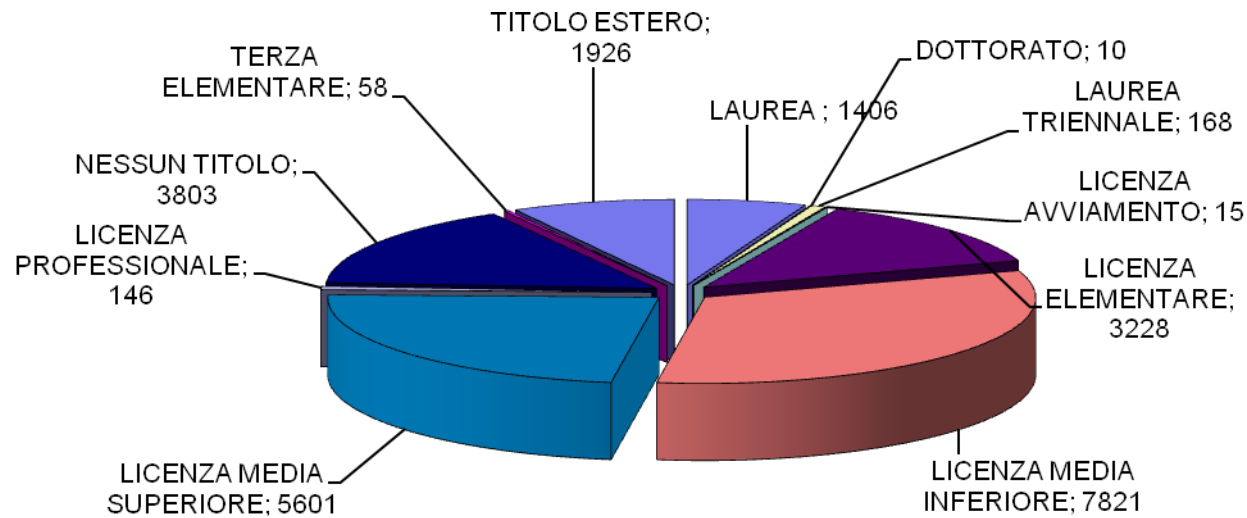

DISTRIBUZIONE PROFESSIONI NELLA POPOLAZIONE

novembre 2020

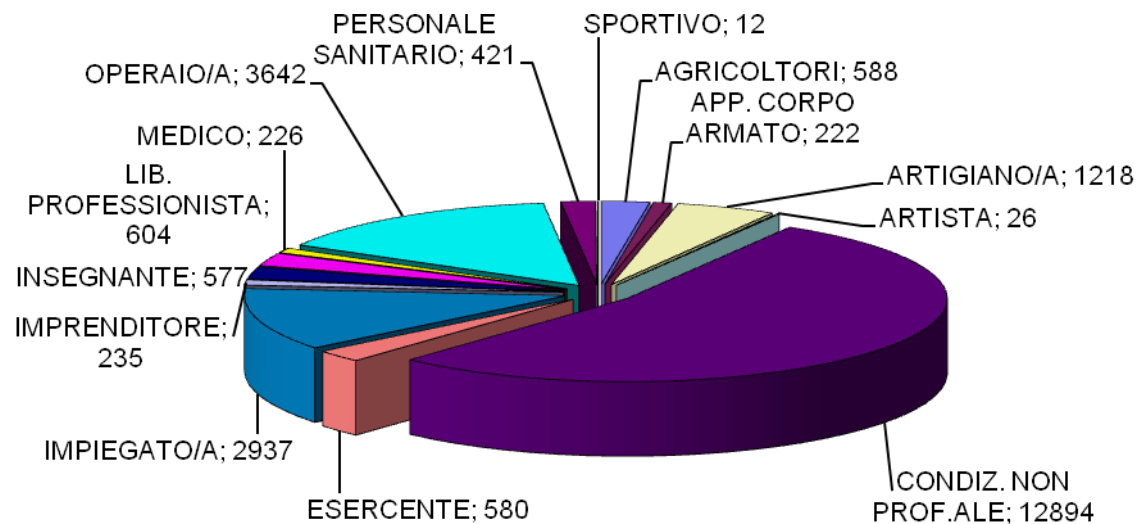

CITTADINI STRANIERI CLASSIFICATI PER SESSO E CITTADINANZA

popolazione straniera suddivisa per area geografica - novembre 2020

EUROPA	MASCHI	FEMMINE
BELGIO	1	
BULGARIA	7	9
DANIMARCA		1
FRANCIA	5	5
GERMANIA	4	2
GRAN BRETAGNA		1
LITUANIA	1	3
POLONIA	1	4
PORTOGALLO	3	2
REP. CECA		1
ROMANIA	164	235
SPAGNA		2
Totale	1	

ALTRI PAESI EUROPEI	MASCHI	FEMMINE
ALBANIA	306	284
BOSNIA-ERZEGOVINA	3	1
MOLDAVIA	33	39
REP. DI MACEDONIA	1	2
REP. DI SERBIA	2	2
RUSSIA	5	10
SAN MARINO	2	
SVIZZERA	2	3
TURCHIA	6	4
UCRAINA	3	10
Totale	363	355

ASIA	MASCHI	FEMMINE
ARMENIA	3	3
BANGLADESH	3	
CINA POPOLARE	32	30
CINA (TAIWAN)	1	
FILIPPINE	4	3
INDIA	89	55
PAKISTAN	2	
SIRIA	4	5
THAILANDIA		1
Totale	138	97

OCEANIA	MASCHI	FEMMINE
NUOVA GUINEA	7	
Totale	7	

AFRICA	MASCHI	FEMMINE
BURKINA FASO	28	15
CAMERUN	3	13
CAPO VERDE	5	3
CAPO VERDE ISOLE	1	
Rep. Dem. CONGO	16	16
COSTA D'AVORIO	26	11
EGITTO	17	6
ETIOPIA	1	4
GAMBIA	5	2
GHANA	4	
GUINEA	3	1
KENIA		1
MALI	5	
MAROCCO	200	185
MAURITANIA	4	2
NIGERIA	8	7
REP. DEL CONGO		3
SENEGAL	176	55
SOMALIA	12	8
SUDAN	2	
TANZANIA	1	
TUNISIA	2	4
Totale	519	336

AMERICA	MASCHI	FEMMINE
ARGENTINA	1	
BRASILE	8	12
CANADA	3	1
CILE	1	
COLOMBIA		4
CUBA	1	7
DOMINICA		3
ECUADOR	1	
NICARAGUA		1
PERU'	11	17
REP. DOMINICANA	8	7
STATI UNITI AMER.	2	1
VENEZUELA		1
Totale	36	54

	MASCHI	FEMMINE
CITTADINANZA NON CONOSCIUTA	3	5
APOLIDE		1

	MASCHI	FEMMINE
TOTALE	1.252	1.113

