



Città di Fossano

Provincia di Cuneo

Dipartimento Servizi al Cittadino

Servizi Demografici - Ufficio Statistica

FOSSANO E LA SUA POPOLAZIONE

NOVEMBRE 2018

serie storica - popolazione residente

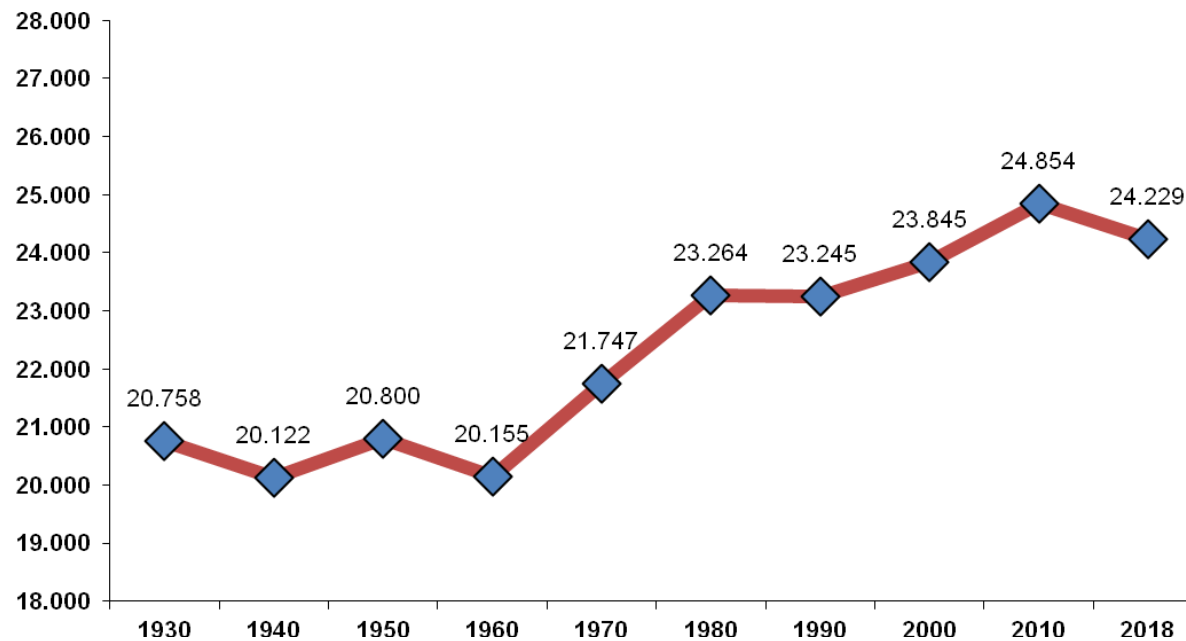

MOVIMENTO E CALCOLO DELLA POPOLAZIONE RESIDENTE

movimento naturale e migratorio - novembre 2018

	MASCHI	FEMMINE	TOTALE
POPOLAZIONE RESIDENTE AL 1° NOVEMBRE 2018	12119	12132	24251
* NATI VIVI			
NEL COMUNE			0
IN ALTRO COMUNE (ATTI TRASCRITTI)	14	14	28
ALL'ESTERO (DA PERSONE ISCRITTE IN ANAGRAFE)			0
TOTALE NATI VIVI	14	14	28
* MORTI			
NEL COMUNE	1	5	6
IN ALTRO COMUNE (ATTI TRASCRITTI)	6	3	9
ALL'ESTERO (DA PERSONE ISCRITTE IN ANAGRAFE)			0
TOTALE MORTI	7	8	15
DIFFERENZA TRA NATI E MORTI (+/-)	7	6	13
* ISCRITTI			
PROVENIENTI DA ALTRI COMUNI	6	4	10
PROVENIENTI DALL'ESTERO	2		2
ALTRI			0
TOTALE ISCRITTI	8	4	12
* CANCELLATI			
PER ALTRI COMUNI	22	17	39
PER L'ESTERO			0
ALTRI	6	2	8
TOTALE CANCELLATI	28	19	47
DIFFERENZA TRA ISCRITTI E CANCELLATI (+/-)	-20	-15	-35
INCREMENTO O DECREMENTO	-13	-9	-22
POPOLAZIONE RESIDENTE AL 30 NOVEMBRE 2018	12106	12123	24229

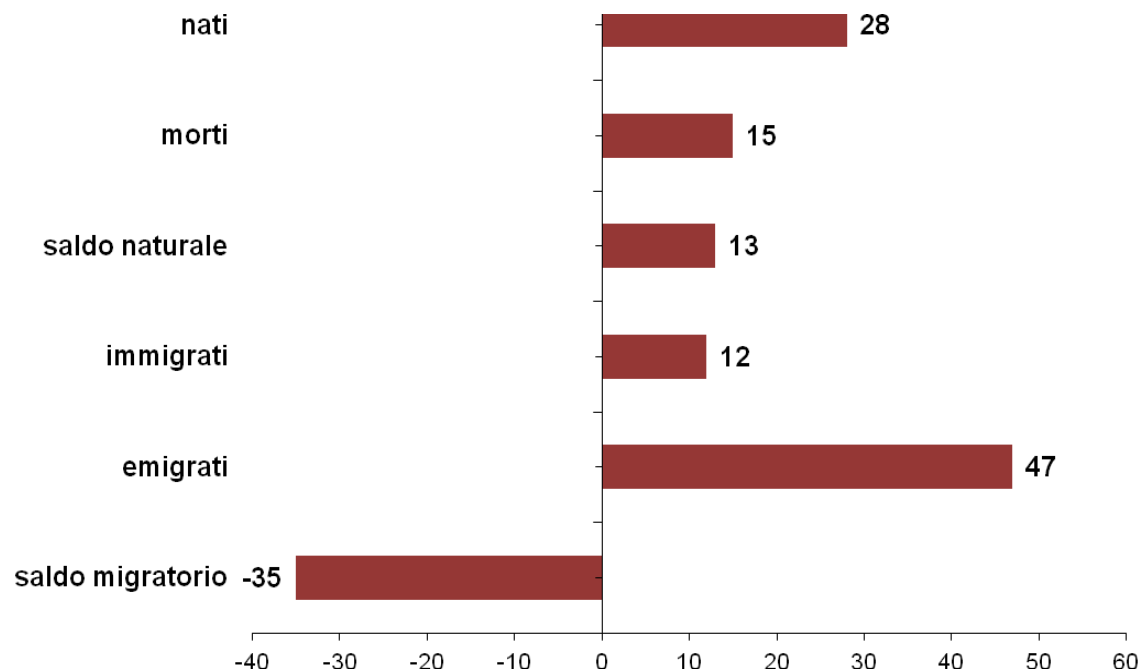

NOTA TOTALE ISCRITTI: nel TOTALE ISCRITTI non sono conteggiate le pratiche di pre-iscrizione attive alla data del 30.11.2018 che riguardano 227 persone (109 maschi e 118 femmine)

POPOLAZIONE RESIDENTE PER FASCE DI ETA'

novembre 2018

	MASCHI	FEMMINE	TOTALE
fino a 4 anni	532	490	1022
da 5 a 9 anni	611	518	1129
da 10 a 14 anni	627	540	1167
da 15 a 19 anni	651	569	1220
da 20 a 24 anni	670	590	1260
da 25 a 29 anni	629	579	1208
da 30 a 34 anni	702	596	1298
da 35 a 39 anni	750	651	1401
da 40 a 44 anni	827	866	1693
da 45 a 49 anni	924	888	1812
da 50 a 54 anni	979	990	1969
da 55 a 59 anni	859	844	1703
da 60 a 64 anni	764	770	1534
da 65 a 69 anni	706	762	1468
da 70 a 74 anni	589	699	1288
da 75 a 79 anni	578	640	1218
da 80 a 84 anni	420	572	992
da 85 a 89 anni	215	347	562
da 90 a 94 anni	66	159	225
da 95 a 99 anni	7	46	53
oltre 99 anni		7	7
TOTALE	12106	12123	24229

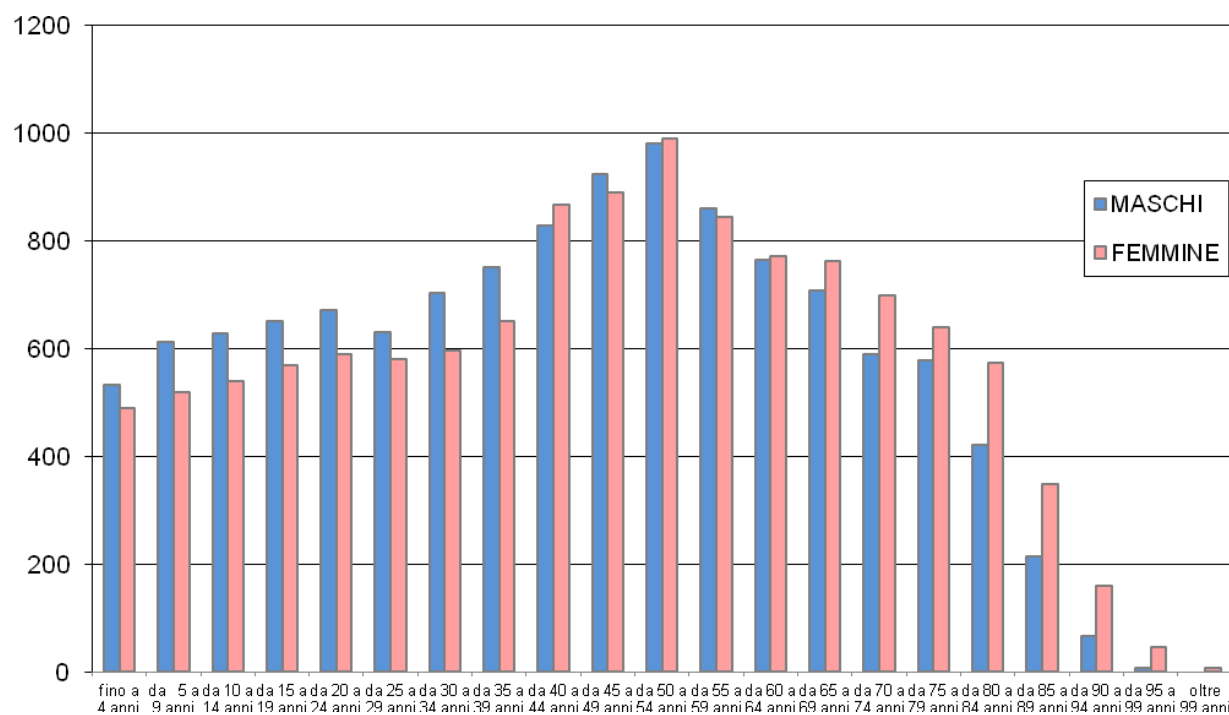

POPOLAZIONE SUDDIVISA PER ZONE STATISTICHE - DEMOGRAFICHE

novembre 2018

ZONE	RESIDENTI 30.11.2018
FOSSANO (Capoluogo) *	19113
BOSCHETTI	190
CUSSANIO	347
GERBO	214
LORETO	328
MADDALENE	499
MELLEA	181
MURAZZO	721
PIOVANI	256
S. LORENZO	371
S. MARTINO	219
S. SEBASTIANO	672
S. VITTORE	269
S. ANTONIO BALIGIO	233
S. LUCIA	315
TAGLIATA	301
TOTALE	24229

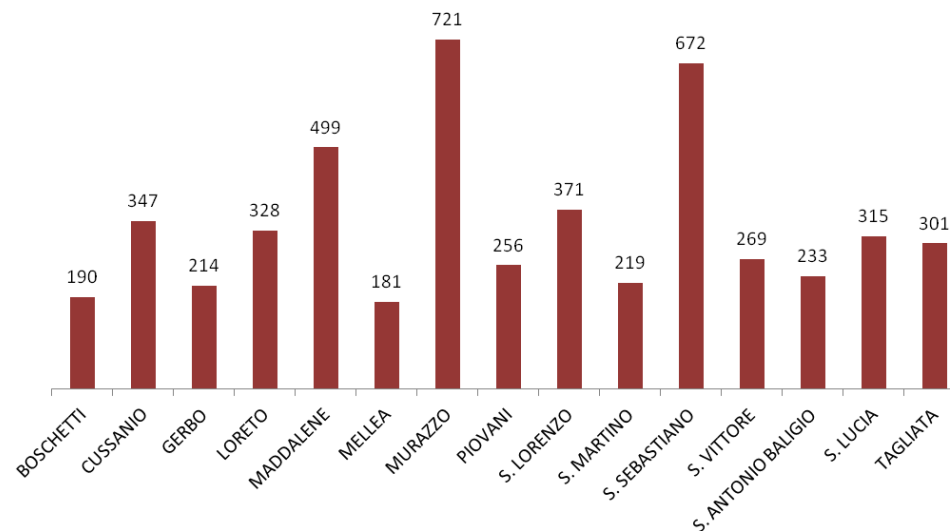

* Suddivisione demografica di Fossano capoluogo

BORGO NUOVO	3172
BORGO PIAZZA	2123
BORGO SALICE	5802
BORGO SAN BERNARDO	2428
BORGO S. ANTONIO	4338
BORGO VECCHIO	1250
TOTALE	19113

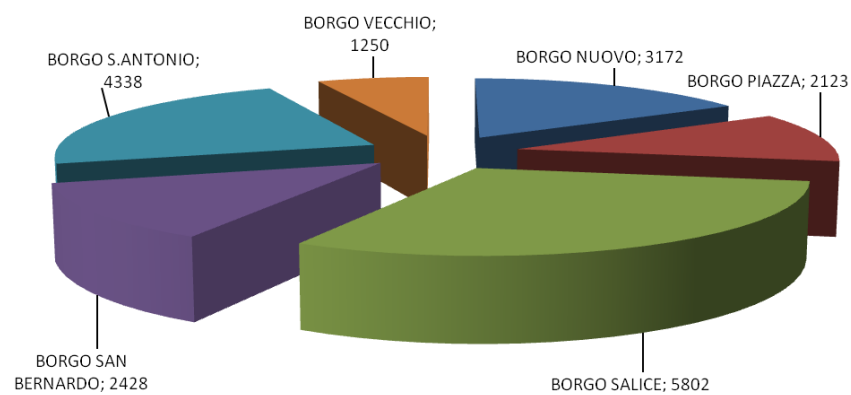

POPOLAZIONE RESIDENTE SUDDIVISA PER SESSO E STATO CIVILE

novembre 2018

	Celibi/Nubili	Coniugati	Vedovi	Divorziati	Uniti civilmente	Totale
Maschi	5734	5677	327	366	2	12.106
Femmine	4418	5700	1495	508	2	12.123
TOTALE	10.152	11.377	1.822	874	4	24.229

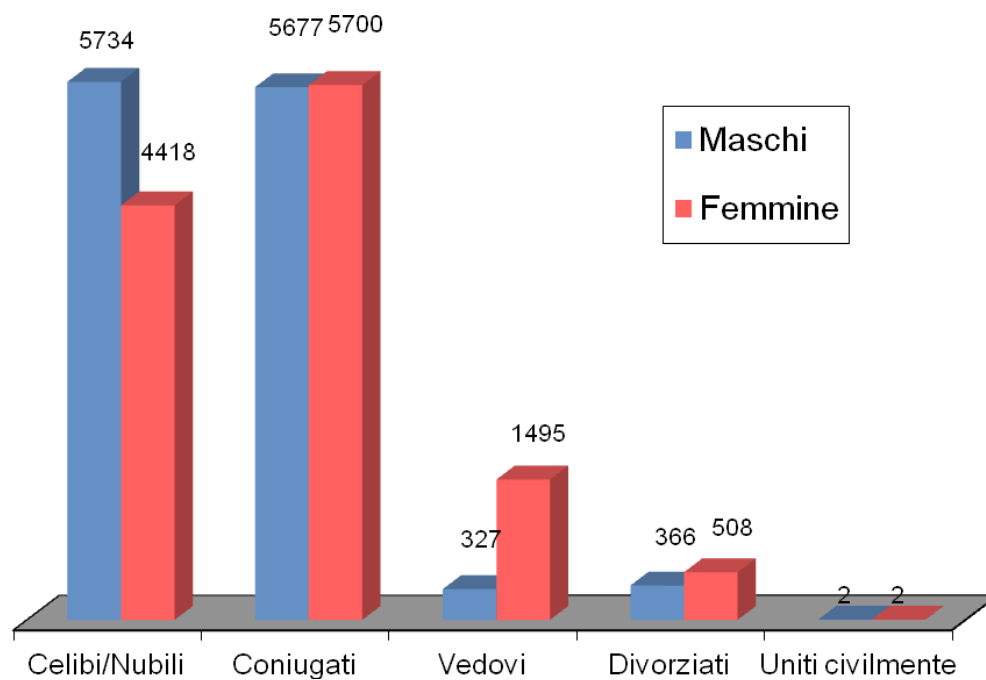

COMPOSIZIONE NUMERICA DEI NUCLEI FAMILIARI

novembre 2018

1 COMPONENTE	3425
2 COMPONENTI	3147
3 COMPONENTI	1742
4 COMPONENTI	1503
5 COMPONENTI	392
6 COMPONENTI	96
7 COMPONENTI	38
8 COMPONENTI	7
9 COMPONENTI	4
OLTRE 9 COMPONENTI	1
TOTALE	10355

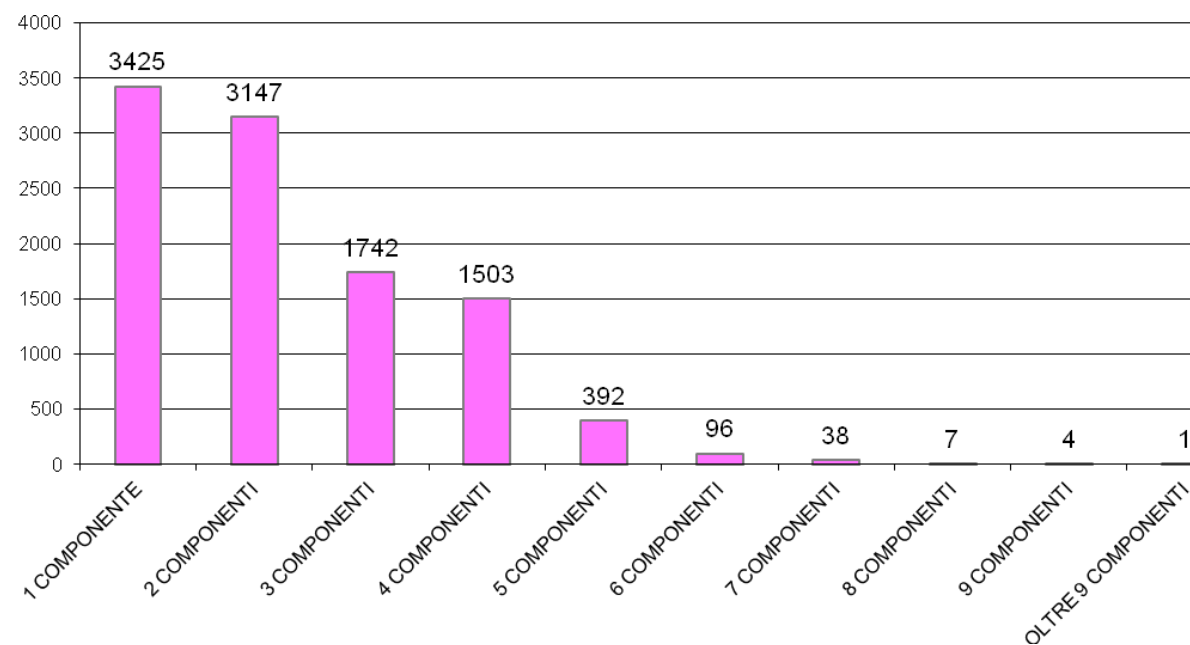

NUMERO CONVIVENZE	37
-------------------	----

Nota: per "convivenza" si intende una comunità (religiosa, assistenziale, militare ecc.) in cui coabita un insieme di persone.

GRADO DI ISTRUZIONE NELLA POPOLAZIONE

novembre 2018

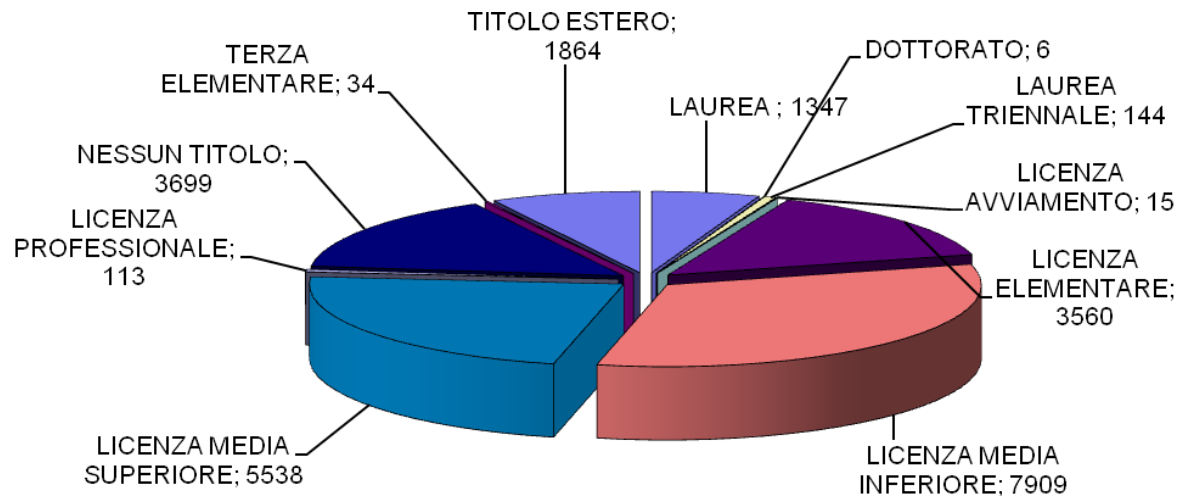

DISTRIBUZIONE PROFESSIONI NELLA POPOLAZIONE

novembre 2018

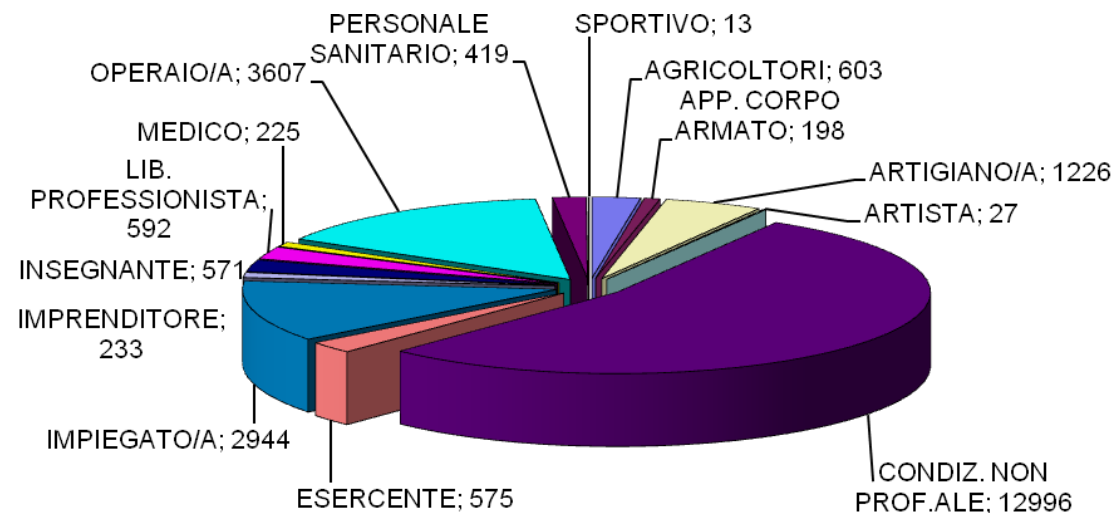

CITTADINI STRANIERI CLASSIFICATI PER SESSO E CITTADINANZA

popolazione straniera suddivisa per area geografica - novembre 2018

EUROPA	MASCHI	FEMMINE
BELGIO	1	
BULGARIA	7	8
DANIMARCA		1
FRANCIA	5	5
GERMANIA	3	2
GRAN BRETAGNA	1	1
LITUANIA	1	3
POLONIA	2	4
PORTOGALLO	2	2
REP. CECA		1
ROMANIA	153	223
SPAGNA	1	2
Totale	176	252

ALTRI PAESI EUROPEI	MASCHI	FEMMINE
ALBANIA	297	288
BOSNIA-ERZEGOVINA	4	2
MOLDAVIA	36	40
REP. DI MACEDONIA	1	2
REP. DI SERBIA	1	1
RUSSIA	5	9
SAN MARINO	2	
SVIZZERA	2	4
TURCHIA	6	3
UCRAINA	3	12
Totale	357	361

ASIA	MASCHI	FEMMINE
ARMENIA	3	3
BANGLADESH	3	2
CINA POPOLARE	30	32
CINA (TAIWAN)	2	
FILIPPINE	1	3
INDIA	80	40
PAKISTAN	1	
SIRIA	4	5
THAILANDIA		2
Totale	124	87

OCEANIA	MASCHI	FEMMINE
NUOVA GUINEA	4	
Totale	4	

AFRICA	MASCHI	FEMMINE
BURKINA FASO	27	17
CAMERUN	2	17
CAPO VERDE	3	2
Rep.Dem.CONGO	17	13
COSTA D'AVORIO	29	12
EGITTO	9	2
ETIOPIA	1	4
GAMBIA	5	3
GHANA	5	
GUINEA	1	1
KENYA		1
MALI	2	
MAROCCO	183	184
MAURITANIA	6	2
NIGERIA	4	8
REPUBBLICA CONGO	1	2
SENEGAL	179	55
SOMALIA	13	9
TANZANIA	1	
TUNISIA	1	3
Totale	489	335

AMERICA	MASCHI	FEMMINE
ARGENTINA	3	
BRASILE	9	14
CANADA	3	1
CILE	1	
COLOMBIA		3
CUBA	2	4
PERU'	9	18
REP.DOMINICANA	7	7
STATI UNITI AMER.	1	1
Totale	35	48

	MASCHI	FEMMINE
CITTADINANZA NON CONOSCIUTA	7	5

	MASCHI	FEMMINE
TOTALE	1.192	1.088

