



Città di Fossano

Provincia di Cuneo

Dipartimento Servizi al Cittadino

Servizi Demografici - Ufficio Statistica

FOSSANO E LA SUA POPOLAZIONE

MARZO 2020

serie storica - popolazione residente

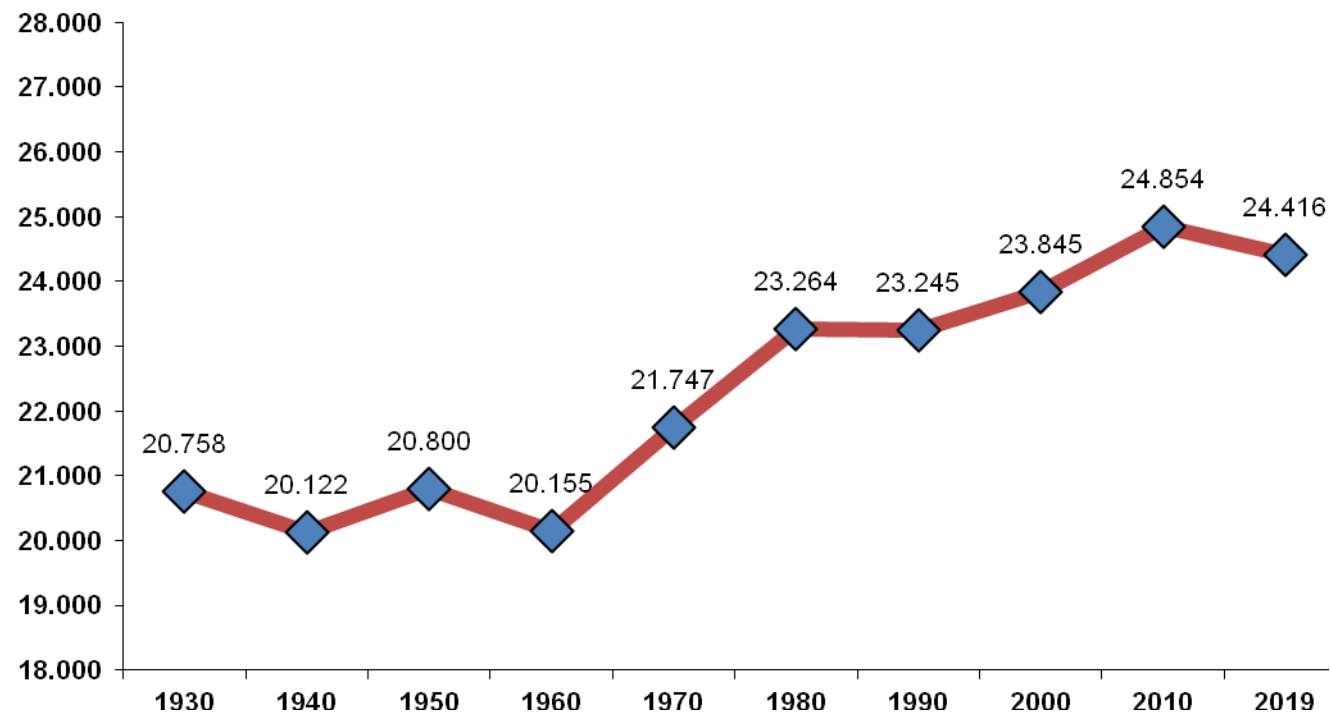

MOVIMENTO E CALCOLO DELLA POPOLAZIONE RESIDENTE

movimento naturale e migratorio - marzo 2020

	MASCHI	FEMMINE	TOTALE
POPOLAZIONE RESIDENTE AL 1° MARZO 2020	12240	12220	24460
* NATI VIVI			
NEL COMUNE			0
IN ALTRO COMUNE (ATTI TRASCRITTI)	9	1	10
ALL'ESTERO (DA PERSONE ISCRITTE IN ANAGRAFE)			0
TOTALE NATI VIVI	9	1	10
* MORTI			
NEL COMUNE	3	5	8
IN ALTRO COMUNE (ATTI TRASCRITTI)	5	9	14
ALL'ESTERO (DA PERSONE ISCRITTE IN ANAGRAFE)			0
TOTALE MORTI	8	14	22
DIFFERENZA TRA NATI E MORTI (+/-)	1	-13	-12
* ISCRITTI			
PROVENIENTI DA ALTRI COMUNI	15	11	26
PROVENIENTI DALL'ESTERO	2	1	3
ALTRI		2	2
TOTALE ISCRITTI	17	14	31
* CANCELLATI			
PER ALTRI COMUNI	30	25	55
PER L'ESTERO	1	2	3
ALTRI	4	1	5
TOTALE CANCELLATI	35	28	63
DIFFERENZA TRA ISCRITTI E CANCELLATI (+/-)	-18	-14	-32
INCREMENTO O DECREMENTO	-17	-27	-44
POPOLAZIONE RESIDENTE AL 31 MARZO 2020	12223	12193	24416

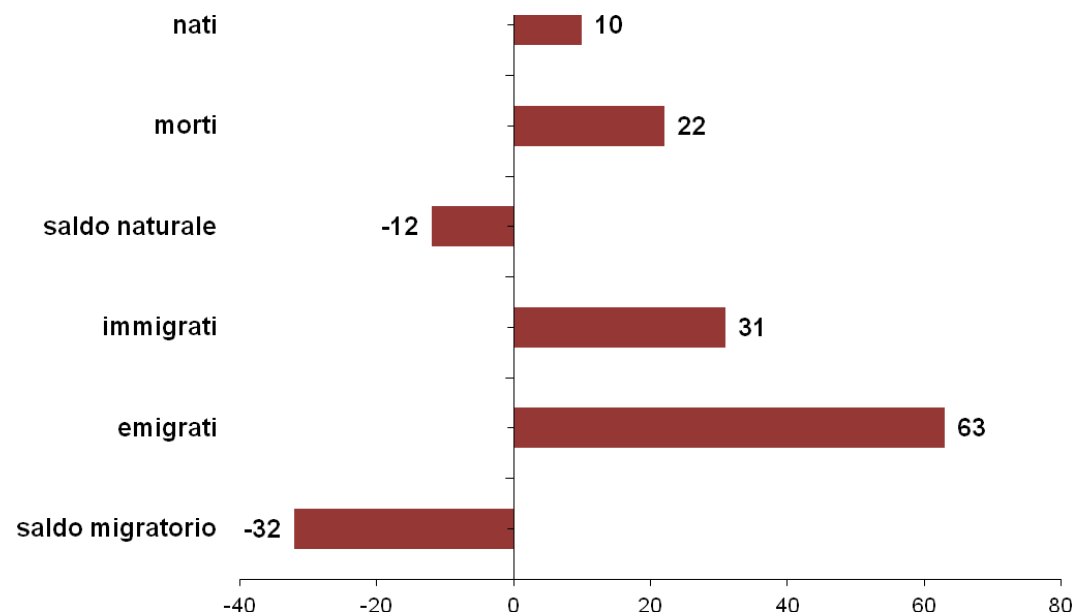

POPOLAZIONE RESIDENTE PER FASCE DI ETA'

marzo 2020

	MASCHI	FEMMINE	TOTALE
fino a 4 anni	437	403	840
da 5 a 9 anni	594	511	1105
da 10 a 14 anni	651	565	1216
da 15 a 19 anni	629	543	1172
da 20 a 24 anni	692	607	1299
da 25 a 29 anni	681	599	1280
da 30 a 34 anni	699	615	1314
da 35 a 39 anni	741	623	1364
da 40 a 44 anni	765	783	1548
da 45 a 49 anni	925	888	1813
da 50 a 54 anni	934	963	1897
da 55 a 59 anni	932	934	1866
da 60 a 64 anni	790	784	1574
da 65 a 69 anni	727	774	1501
da 70 a 74 anni	684	741	1425
da 75 a 79 anni	539	634	1173
da 80 a 84 anni	464	575	1039
da 85 a 89 anni	228	388	616
da 90 a 94 anni	97	200	297
da 95 a 99 anni	14	54	68
oltre 99 anni		9	9
TOTALE	12223	12193	24416

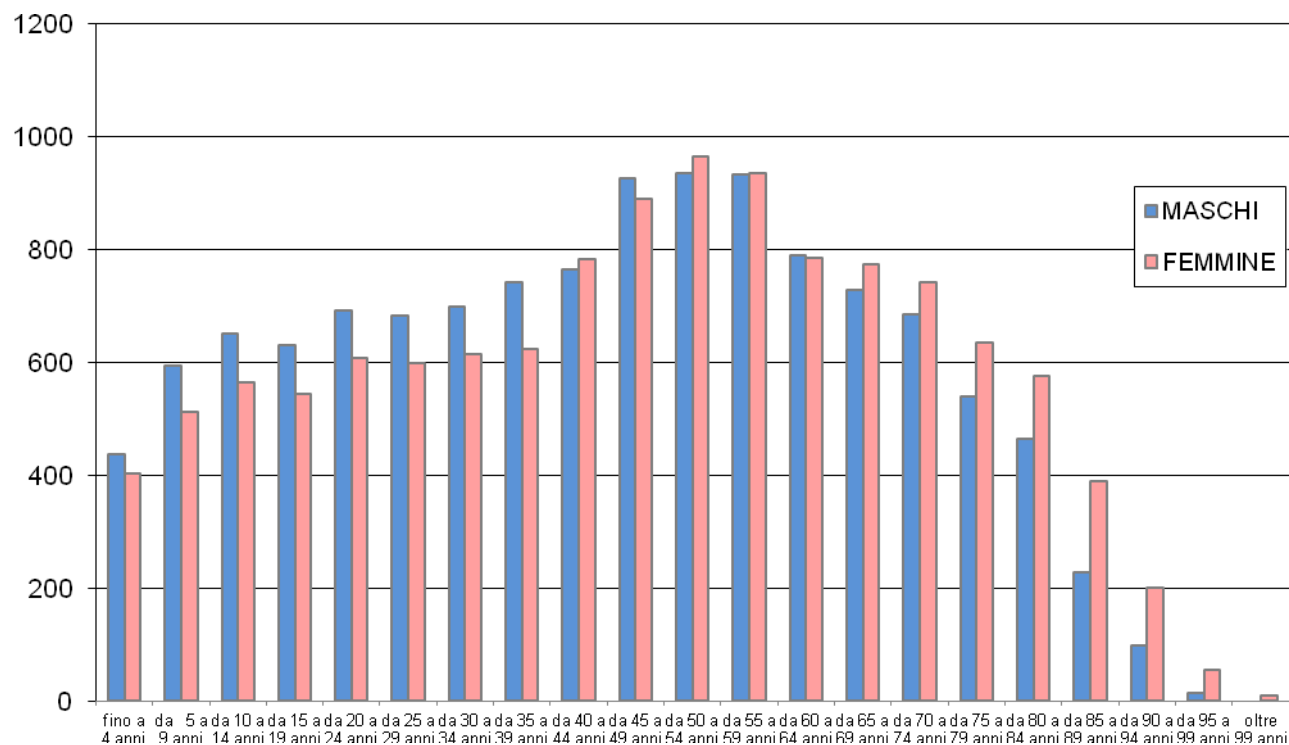

POPOLAZIONE SUDDIVISA PER ZONE STATISTICHE - DEMOGRAFICHE

marzo 2020

ZONE	RESIDENTI 31.03.2020
FOSSANO (Capoluogo) *	19312
BOSCHETTI	184
CUSSANIO	349
GERBO	203
LORETO	324
MADDALENE	506
MELLEA	174
MURAZZO	729
PIOVANI	267
S. LORENZO	374
S. MARTINO	211
S. SEBASTIANO	675
S. VITTORE	266
S. ANTONIO BALIGIO	219
S. LUCIA	313
TAGLIATA	310
TOTALE	24416

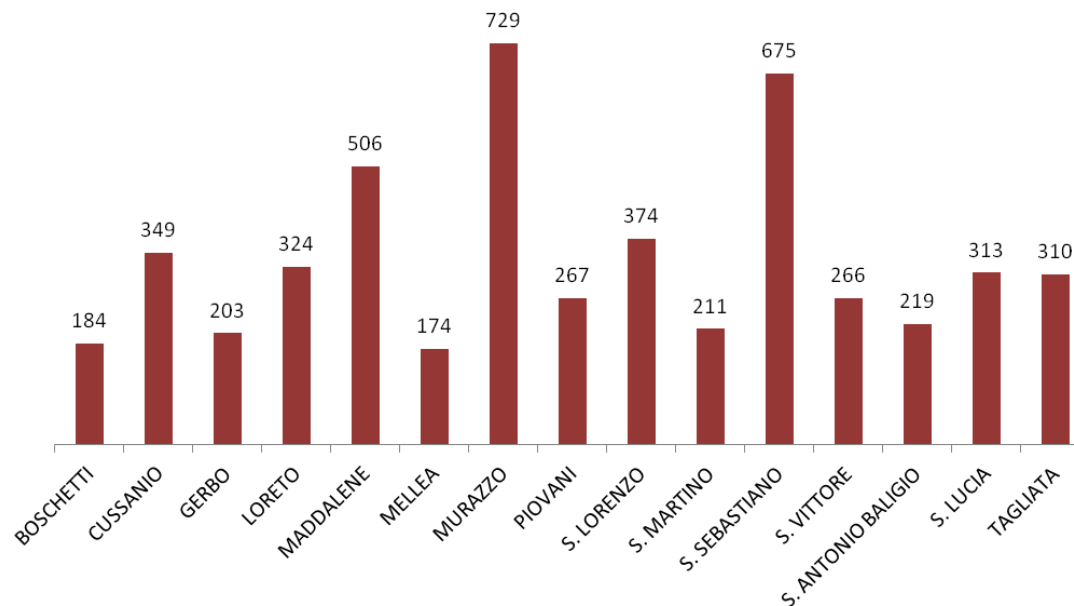

* Suddivisione demografica di Fossano capoluogo

BORGO NUOVO	3174
BORGO PIAZZA	2156
BORGO SALICE	5908
BORGO SAN BERNARDO	2487
BORGO S. ANTONIO	4307
BORGO VECCHIO	1280
TOTALE	19312

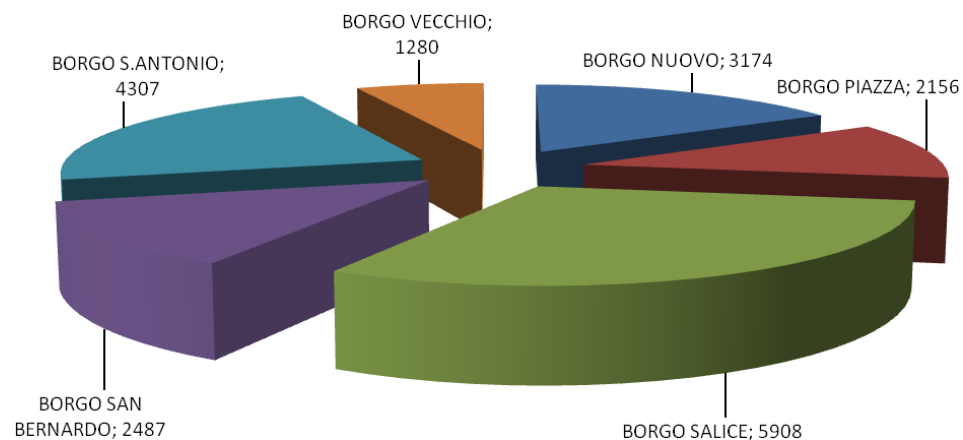

POPOLAZIONE RESIDENTE SUDDIVISA PER SESSO E STATO CIVILE

marzo 2020

	Celibi/Nubili	Coniugati	Vedovi	Divorziati	Uniti civilmente	Totale
Maschi	5902	5621	308	390	2	12.223
Femmine	4546	5639	1460	548		12.193
TOTALE	10.448	11.260	1.768	938	2	24.416

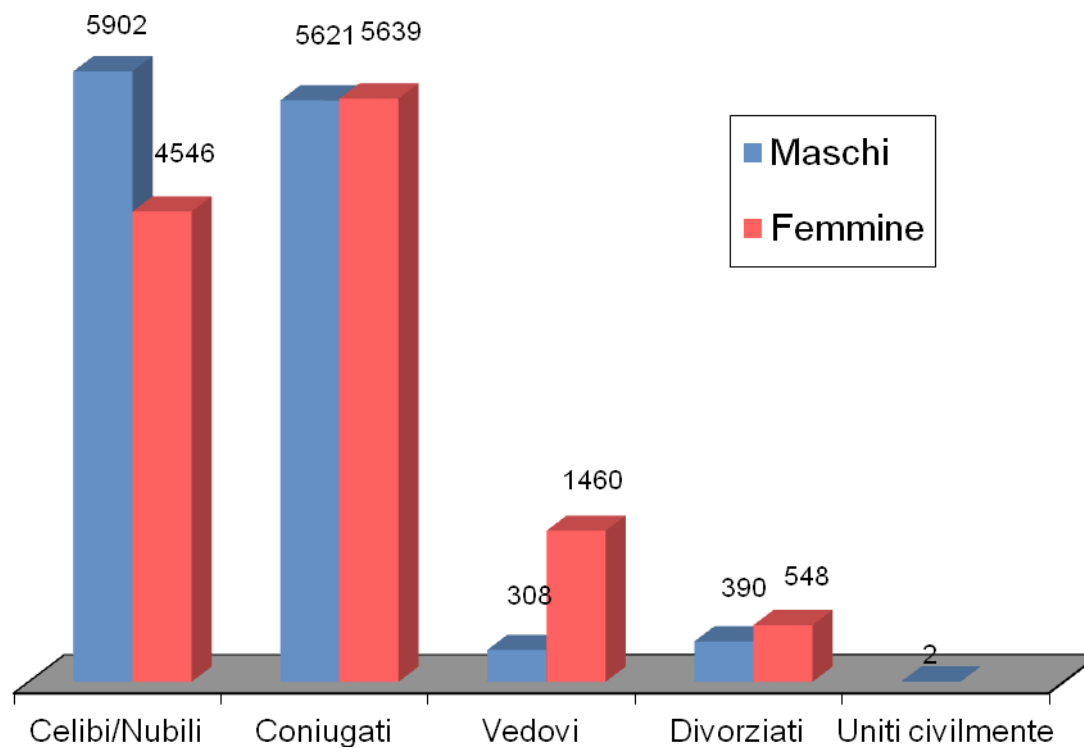

COMPOSIZIONE NUMERICA DEI NUCLEI FAMILIARI

marzo 2020

1 COMPONENTE	3512
2 COMPONENTI	3157
3 COMPONENTI	1740
4 COMPONENTI	1496
5 COMPONENTI	377
6 COMPONENTI	115
7 COMPONENTI	39
8 COMPONENTI	10
9 COMPONENTI	2
OLTRE 9 COMPONENTI	3
TOTALE	10451

NUMERO CONVIVENZE	43
-------------------	-----------

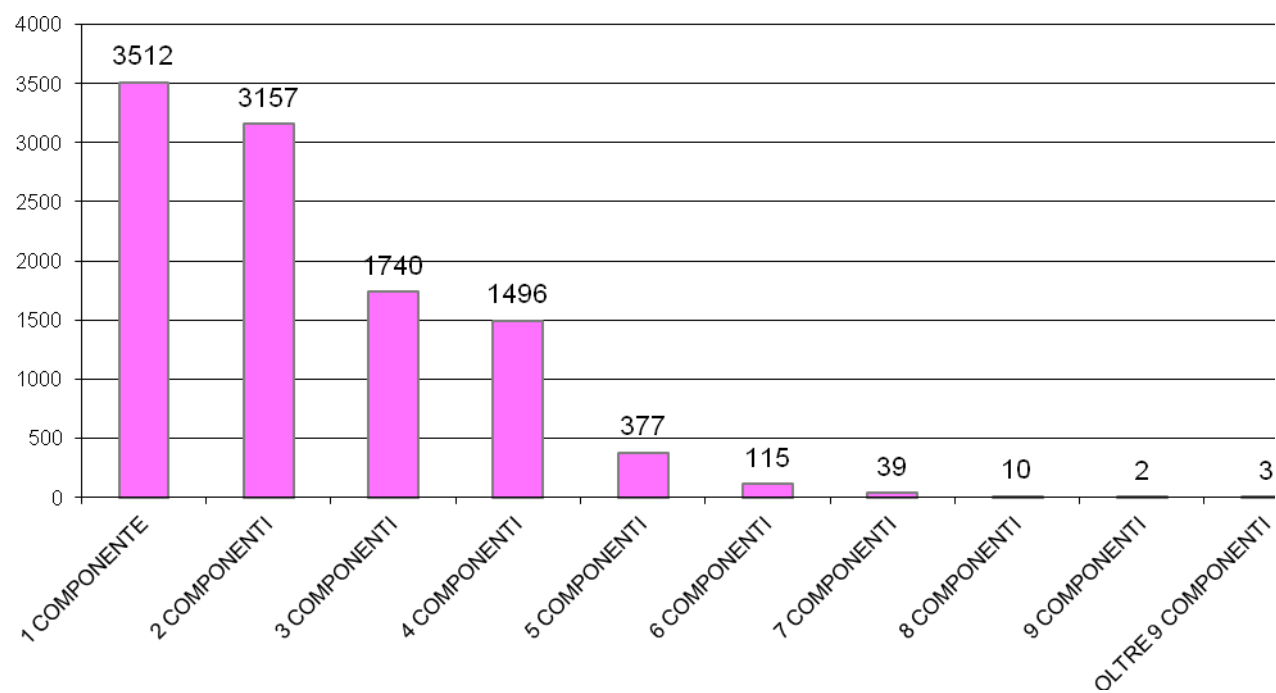

Nota: per "convivenza" si intende una comunità (religiosa, assistenziale, militare ecc.) in cui coabita un insieme di persone.

GRADO DI ISTRUZIONE NELLA POPOLAZIONE

marzo 2020

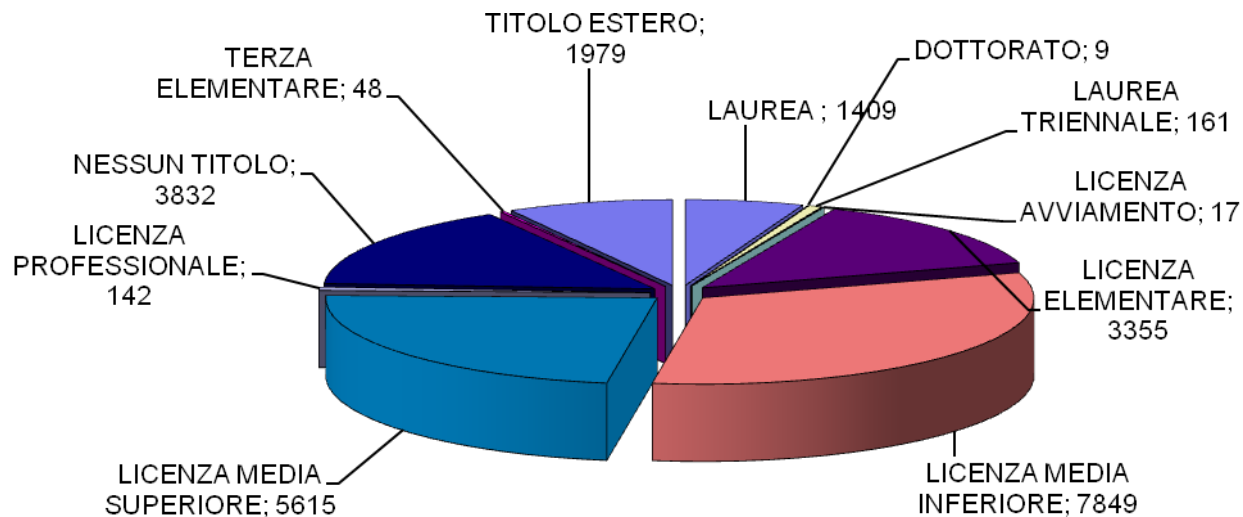

DISTRIBUZIONE PROFESSIONI NELLA POPOLAZIONE

marzo 2020

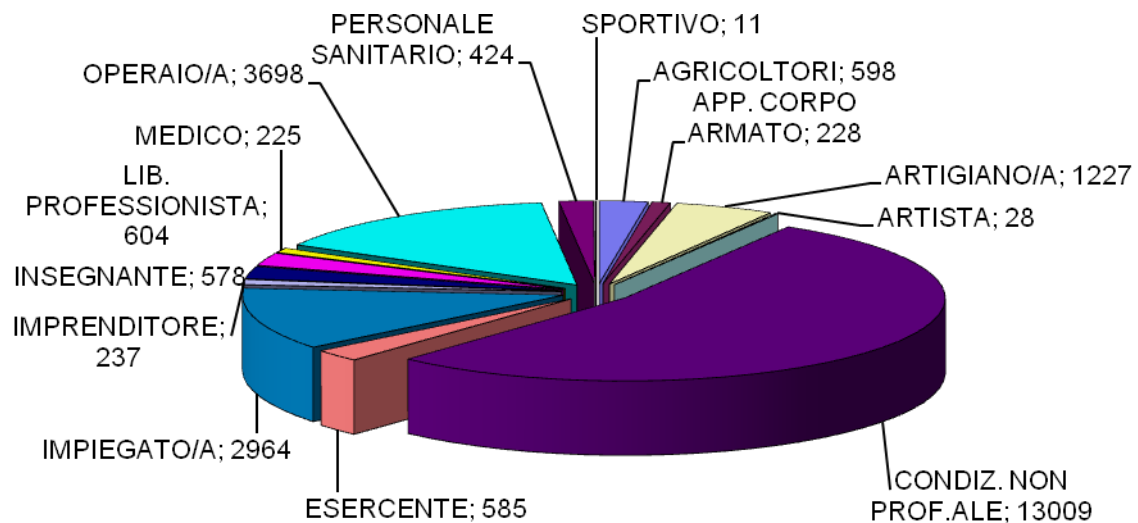

CITTADINI STRANIERI CLASSIFICATI PER SESSO E CITTADINANZA

popolazione straniera suddivisa per area geografica - marzo 2020

EUROPA	MASCHI	FEMMINE
BELGIO	1	
BULGARIA	7	9
DANIMARCA		1
FRANCIA	6	5
GERMANIA	4	2
GRAN BRETAGNA	1	1
LITUANIA	1	3
POLONIA	2	4
PORTOGALLO	2	2
REP. CECA		1
ROMANIA	164	235
SPAGNA		2
Totale	188	265

ALTRI PAESI EUROPEI	MASCHI	FEMMINE
ALBANIA	313	295
BOSNIA-ERZEGOVINA	2	2
MOLDAVIA	34	39
REP. DI MACEDONIA	1	2
REP. DI SERBIA	2	2
RUSSIA	5	10
SAN MARINO	2	
SVIZZERA	2	3
TURCHIA	6	4
UCRAINA	3	10
Totale	370	367

ASIA	MASCHI	FEMMINE
ARMENIA	3	3
BANGLADESH	4	2
CINA POPOLARE	30	31
CINA (TAIWAN)	1	
FILIPPINE	4	4
INDIA	91	53
PAKISTAN	2	
SIRIA	4	5
THAILANDIA		2
Totale	139	100

OCEANIA	MASCHI	FEMMINE
NUOVA GUINEA	8	
Totale	8	

AFRICA	MASCHI	FEMMINE
BURKINA FASO	29	15
CAMERUN	3	14
CAPO VERDE	8	3
CAPO VERDE ISOLE	1	
Rep.Dem.CONGO	16	16
COSTA D'AVORIO	25	11
EGITTO	15	5
ETIOPIA	1	4
GAMBIA	5	2
GHANA	4	
GUINEA	3	1
KENIA		1
MALI	6	
MAROCCO	203	184
MAURITANIA	5	2
NIGERIA	6	7
REP.DEL CONGO		3
SENEGAL	185	50
SOMALIA	14	10
SUDAN	2	
TANZANIA	1	
TUNISIA	2	4
Totale	534	332

AMERICA	MASCHI	FEMMINE
ARGENTINA	1	1
BRASILE	11	14
CANADA	3	1
CILE	1	
COLOMBIA		3
CUBA	1	7
DOMINICA		1
ECUADOR		1
NICARAGUA		1
PERU'	10	17
REP.DOMINICANA	9	7
STATI UNITI AMER.	2	1
VENEZUELA		1
Totale	38	55

	MASCHI	FEMMINE
CITTADINANZA NON CONOSCIUTA	3	4
APOLIDE		1

	MASCHI	FEMMINE
TOTALE	1.280	1.124

