



Città di Fossano

Provincia di Cuneo

Dipartimento Servizi al Cittadino

Servizi Demografici - Ufficio Statistica

FOSSANO E LA SUA POPOLAZIONE

AGOSTO 2019

serie storica - popolazione residente

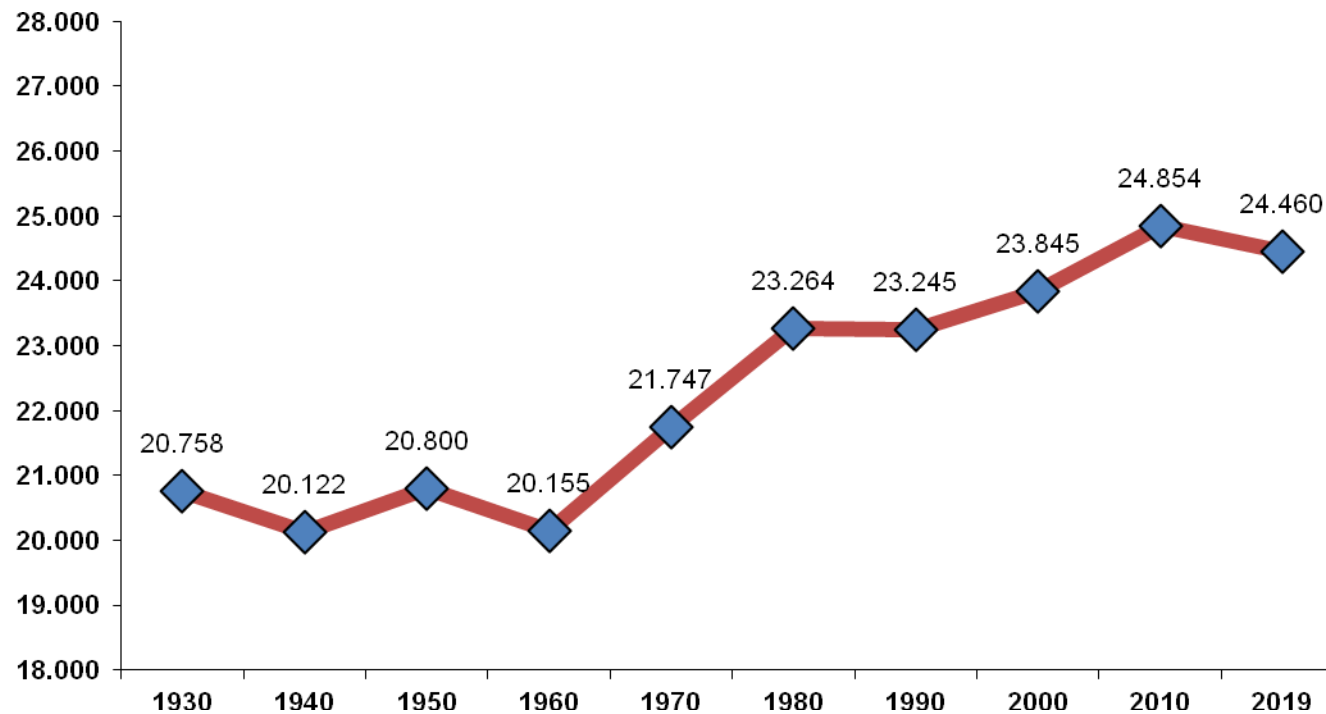

MOVIMENTO E CALCOLO DELLA POPOLAZIONE RESIDENTE

movimento naturale e migratorio - agosto 2019

| | MASCHI | FEMMINE | TOTALE |
|---|--------------|--------------|--------------|
| POPOLAZIONE RESIDENTE AL 1° AGOSTO 2019 | 12207 | 12227 | 24434 |
| * NATI VIVI | | | |
| NEL COMUNE | | | 0 |
| IN ALTRO COMUNE (ATTI TRASCRITTI) | 11 | 13 | 24 |
| ALL'ESTERO (DA PERSONE ISCRITTE IN ANAGRAFE) | | | 0 |
| TOTALE NATI VIVI | 11 | 13 | 24 |
| * MORTI | | | |
| NEL COMUNE | 3 | 1 | 4 |
| IN ALTRO COMUNE (ATTI TRASCRITTI) | 3 | 11 | 14 |
| ALL'ESTERO (DA PERSONE ISCRITTE IN ANAGRAFE) | | | 0 |
| TOTALE MORTI | 6 | 12 | 18 |
| DIFFERENZA TRA NATI E MORTI (+/-) | 5 | 1 | 6 |
| * ISCRITTI | | | |
| PROVENIENTI DA ALTRI COMUNI | 39 | 26 | 65 |
| PROVENIENTI DALL'ESTERO | 6 | 4 | 10 |
| ALTRI | 2 | 1 | 3 |
| TOTALE ISCRITTI | 47 | 31 | 78 |
| * CANCELLATI | | | |
| PER ALTRI COMUNI | 23 | 20 | 43 |
| PER L'ESTERO | 3 | 1 | 4 |
| ALTRI | 9 | 2 | 11 |
| TOTALE CANCELLATI | 35 | 23 | 58 |
| DIFFERENZA TRA ISCRITTI E CANCELLATI (+/-) | 12 | 8 | 20 |
| INCREMENTO O DECREMENTO | 17 | 9 | 26 |
| POPOLAZIONE RESIDENTE AL 31 AGOSTO 2019 | 12224 | 12236 | 24460 |

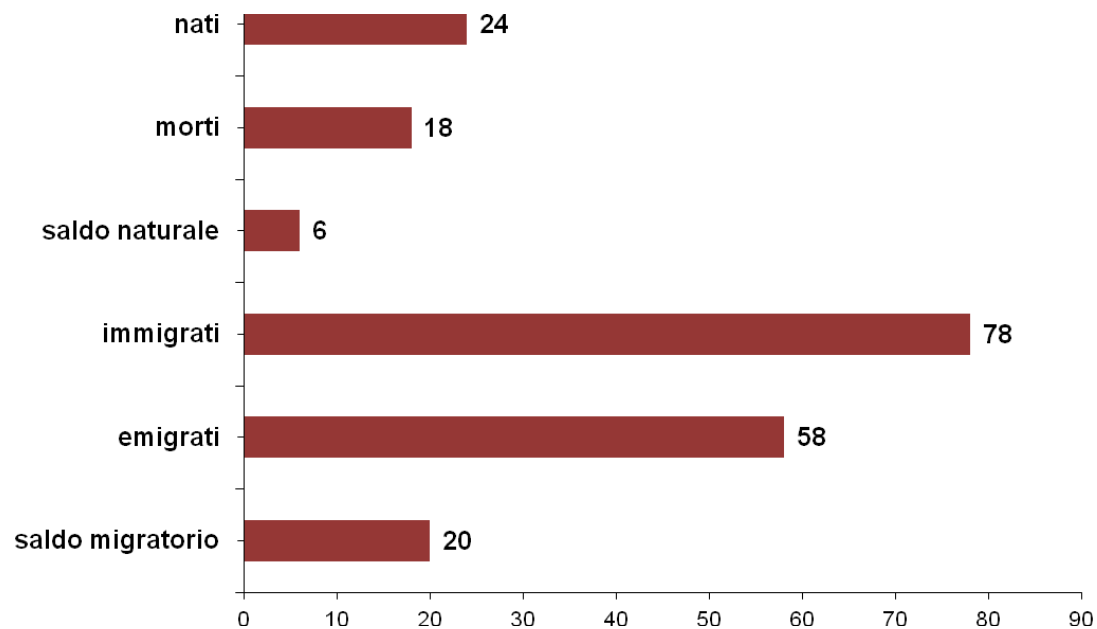

POPOLAZIONE RESIDENTE PER FASCE DI ETA'

agosto 2019

| | MASCHI | FEMMINE | TOTALE |
|-----------------|--------------|--------------|--------------|
| fino a 4 anni | 500 | 457 | 957 |
| da 5 a 9 anni | 607 | 509 | 1116 |
| da 10 a 14 anni | 646 | 565 | 1211 |
| da 15 a 19 anni | 631 | 559 | 1190 |
| da 20 a 24 anni | 696 | 618 | 1314 |
| da 25 a 29 anni | 668 | 603 | 1271 |
| da 30 a 34 anni | 711 | 605 | 1316 |
| da 35 a 39 anni | 726 | 638 | 1364 |
| da 40 a 44 anni | 800 | 809 | 1609 |
| da 45 a 49 anni | 925 | 912 | 1837 |
| da 50 a 54 anni | 972 | 962 | 1934 |
| da 55 a 59 anni | 899 | 911 | 1810 |
| da 60 a 64 anni | 779 | 772 | 1551 |
| da 65 a 69 anni | 717 | 760 | 1477 |
| da 70 a 74 anni | 633 | 733 | 1366 |
| da 75 a 79 anni | 568 | 648 | 1216 |
| da 80 a 84 anni | 434 | 573 | 1007 |
| da 85 a 89 anni | 230 | 376 | 606 |
| da 90 a 94 anni | 71 | 174 | 245 |
| da 95 a 99 anni | 11 | 47 | 58 |
| oltre 99 anni | | 5 | 5 |
| TOTALE | 12224 | 12236 | 24460 |

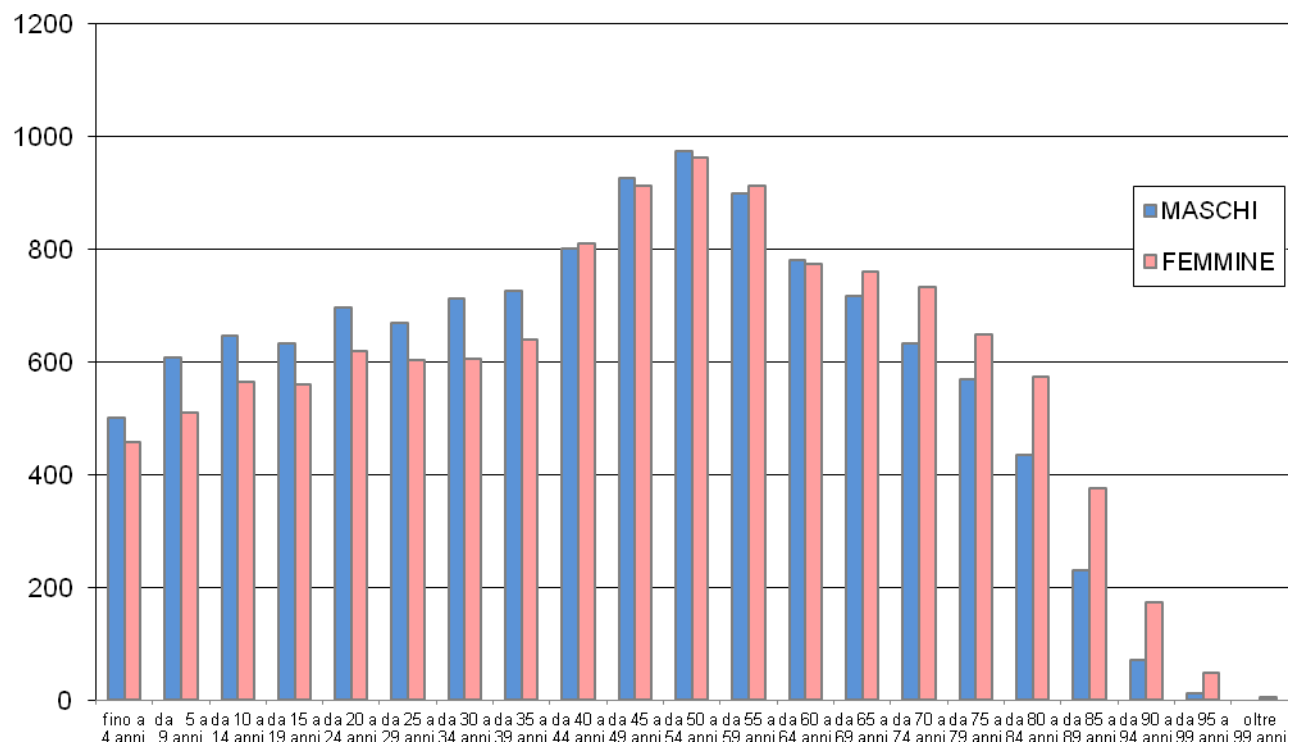

POPOLAZIONE SUDDIVISA PER ZONE STATISTICHE - DEMOGRAFICHE

agosto 2019

| ZONE | RESIDENTI 31.08.2019 |
|-----------------------|----------------------|
| FOSSANO (Capoluogo) * | 19318 |
| BOSCHETTI | 187 |
| CUSSANIO | 359 |
| GERBO | 206 |
| LORETO | 330 |
| MADDALENE | 497 |
| MELLEA | 175 |
| MURAZZO | 733 |
| PIOVANI | 265 |
| S. LORENZO | 369 |
| S. MARTINO | 215 |
| S. SEBASTIANO | 676 |
| S. VITTORE | 279 |
| S. ANTONIO BALIGIO | 221 |
| S. LUCIA | 319 |
| TAGLIATA | 311 |
| TOTALE | 24460 |

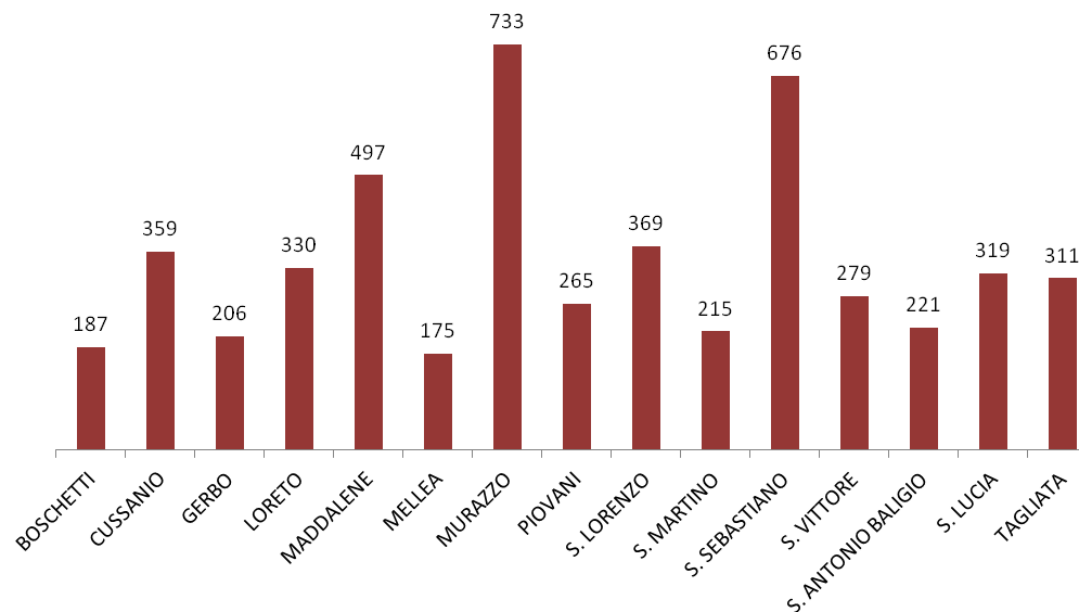

* Suddivisione demografica di Fossano capoluogo

| | |
|--------------------|--------------|
| BORGO NUOVO | 3201 |
| BORGO PIAZZA | 2130 |
| BORGO SALICE | 5892 |
| BORGO SAN BERNARDO | 2469 |
| BORGO S. ANTONIO | 4339 |
| BORGO VECCHIO | 1287 |
| TOTALE | 19318 |

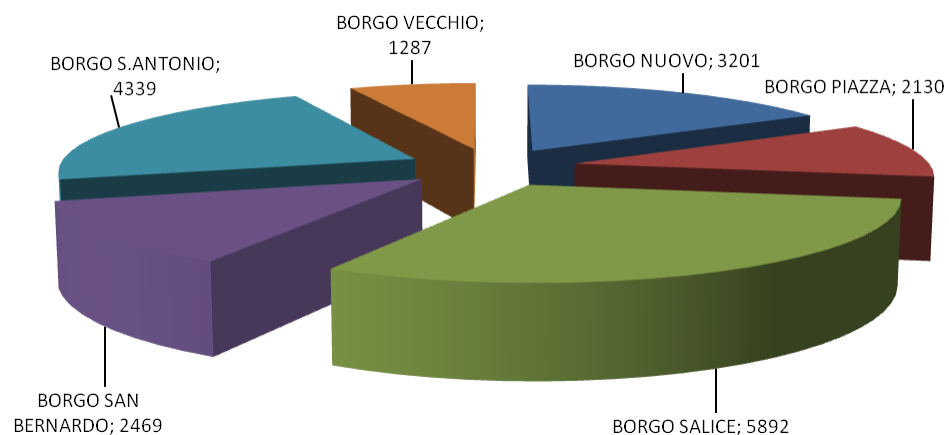

POPOLAZIONE RESIDENTE SUDDIVISA PER SESSO E STATO CIVILE

agosto 2019

| | Celibi/Nubili | Coniugati | Vedovi | Divorziati | Uniti civilmente | Totale |
|---------------|---------------|---------------|--------------|------------|------------------|---------------|
| Maschi | 5864 | 5671 | 305 | 382 | 2 | 12.224 |
| Femmine | 4535 | 5682 | 1485 | 534 | | 12.236 |
| TOTALE | 10.399 | 11.353 | 1.790 | 916 | 2 | 24.460 |

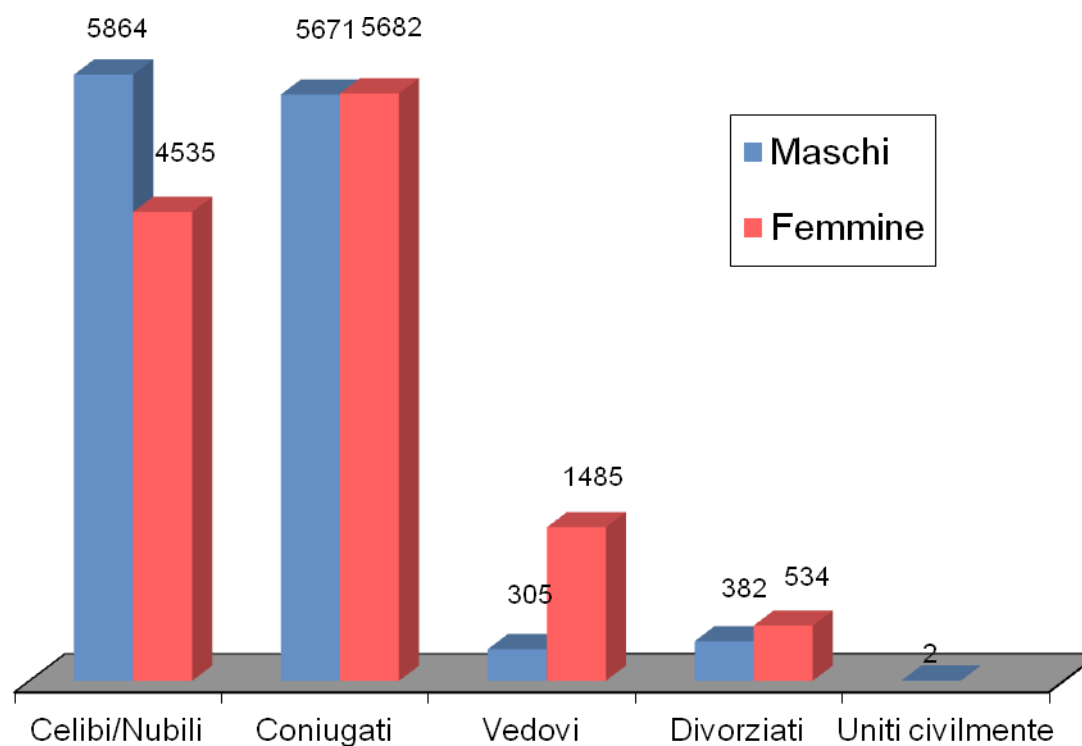

COMPOSIZIONE NUMERICA DEI NUCLEI FAMILIARI

agosto 2019

| | |
|--------------------|--------------|
| 1 COMPONENTE | 3455 |
| 2 COMPONENTI | 3207 |
| 3 COMPONENTI | 1746 |
| 4 COMPONENTI | 1496 |
| 5 COMPONENTI | 381 |
| 6 COMPONENTI | 106 |
| 7 COMPONENTI | 44 |
| 8 COMPONENTI | 10 |
| 9 COMPONENTI | 3 |
| OLTRE 9 COMPONENTI | 2 |
| TOTALE | 10450 |

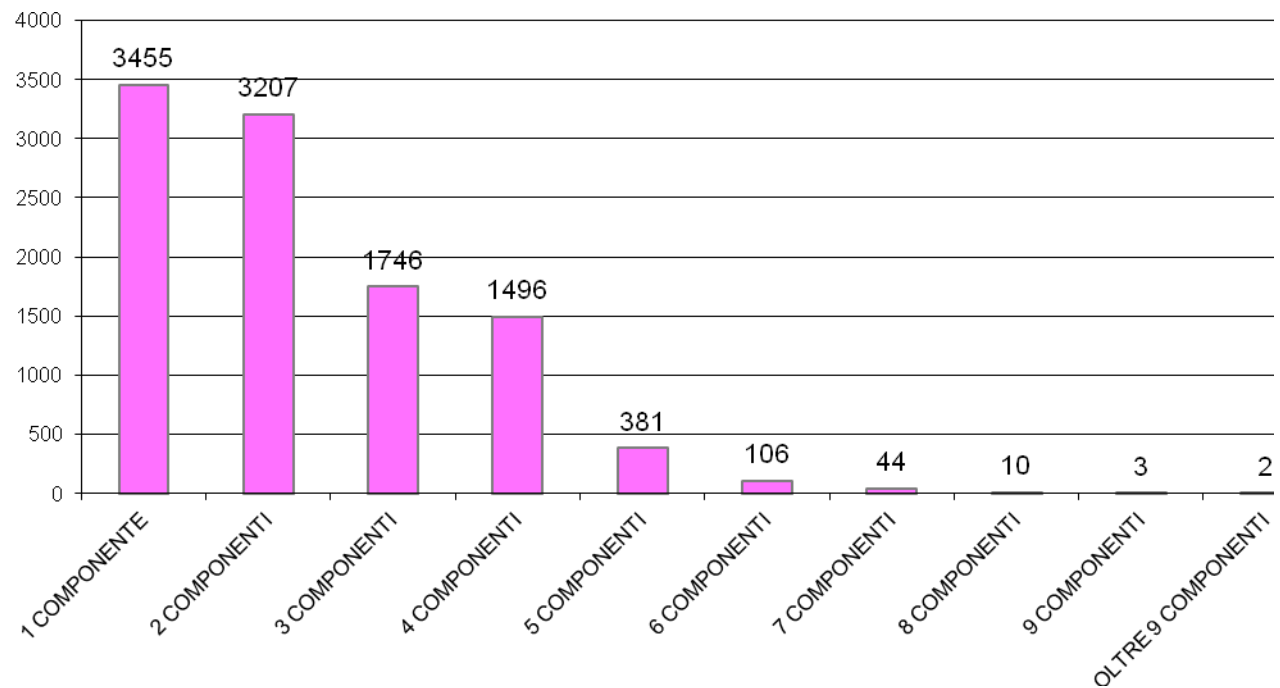

| | |
|-------------------|----|
| NUMERO CONVIVENZE | 39 |
|-------------------|----|

Nota: per "convivenza" si intende una comunità (religiosa, assistenziale, militare ecc.) in cui coabita un insieme di persone.

GRADO DI ISTRUZIONE NELLA POPOLAZIONE

agosto 2019

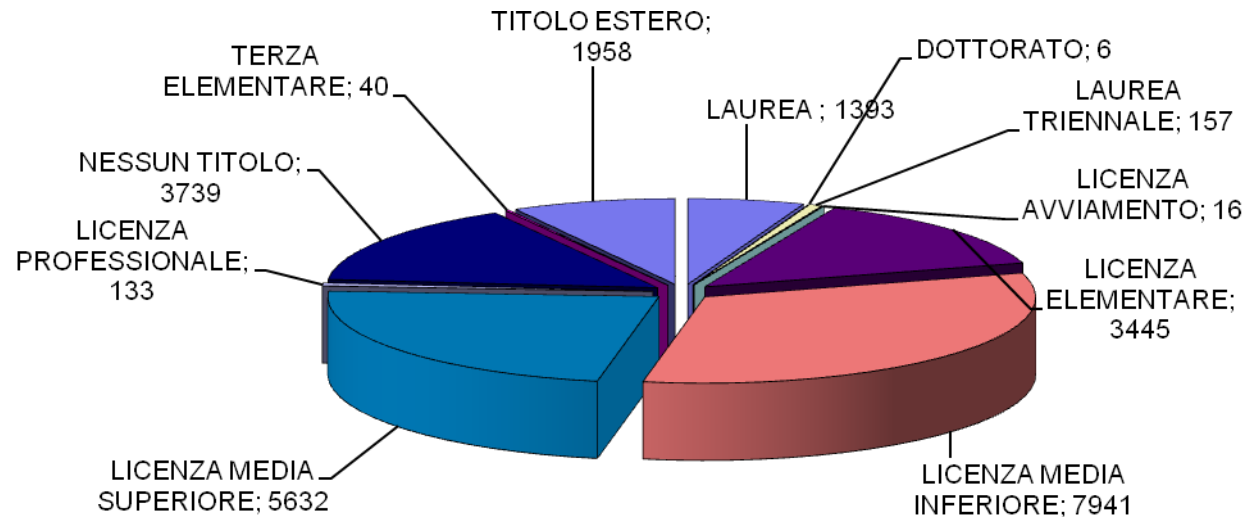

DISTRIBUZIONE PROFESSIONI NELLA POPOLAZIONE

agosto 2019

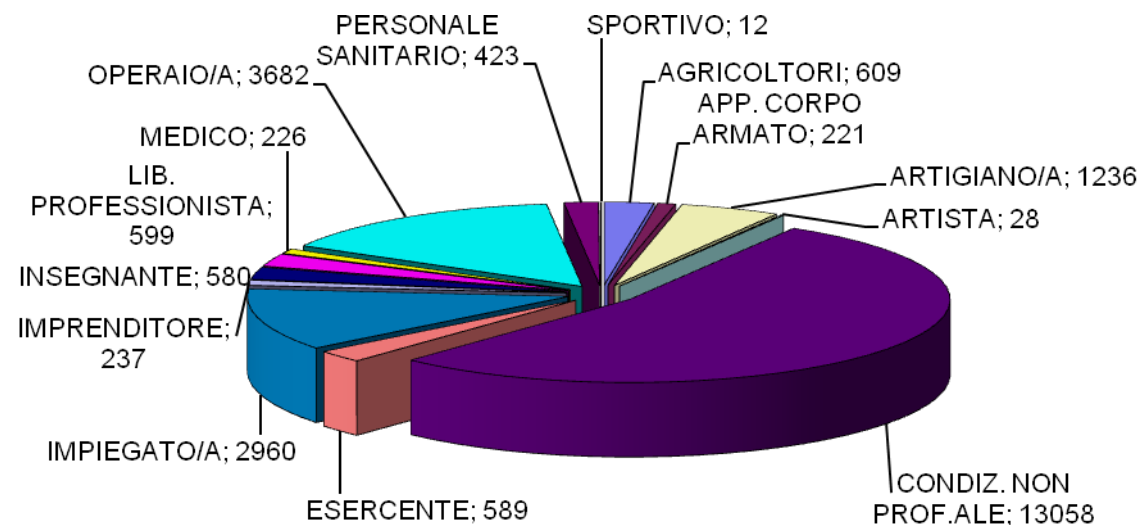

CITTADINI STRANIERI CLASSIFICATI PER SESSO E CITTADINANZA

popolazione straniera suddivisa per area geografica - agosto 2019

| EUROPA | MASCHI | FEMMINE |
|---------------|------------|------------|
| BELGIO | 1 | |
| BULGARIA | 7 | 9 |
| CROAZIA | 2 | 1 |
| DANIMARCA | | 1 |
| FRANCIA | 6 | 5 |
| GERMANIA | 4 | 2 |
| GRAN BRETAGNA | 1 | 1 |
| LITUANIA | 1 | 3 |
| POLONIA | 2 | 4 |
| PORTOGALLO | 2 | 2 |
| REP. CECA | | 1 |
| ROMANIA | 163 | 228 |
| SPAGNA | | 2 |
| Totale | 189 | 259 |

| ALTRI PAESI EUROPEI | MASCHI | FEMMINE |
|---------------------|------------|------------|
| ALBANIA | 311 | 292 |
| BOSNIA-ERZEGOVINA | 3 | 3 |
| MOLDAVIA | 34 | 40 |
| REP. DI MACEDONIA | 3 | 3 |
| REP. DI SERBIA | 2 | 3 |
| RUSSIA | 4 | 10 |
| SAN MARINO | 2 | |
| SVIZZERA | 2 | 4 |
| TURCHIA | 6 | 3 |
| UCRAINA | 3 | 12 |
| Totale | 370 | 370 |

| ASIA | MASCHI | FEMMINE |
|---------------|------------|-----------|
| ARMENIA | 3 | 3 |
| BANGLADESH | 5 | 2 |
| CINA POPOLARE | 36 | 30 |
| CINA (TAIWAN) | 2 | |
| FILIPPINE | 4 | 4 |
| INDIA | 93 | 49 |
| PAKISTAN | 1 | |
| SIRIA | 4 | 5 |
| THAILANDIA | | 2 |
| Totale | 148 | 95 |

| OCEANIA | MASCHI | FEMMINE |
|---------------|----------|---------|
| NUOVA GUINEA | 4 | |
| Totale | 4 | |

| AFRICA | MASCHI | FEMMINE |
|------------------|------------|------------|
| BURKINA FASO | 29 | 14 |
| CAMERUN | 2 | 14 |
| CAPO VERDE | 8 | 3 |
| Rep.Dem.CONGO | 14 | 16 |
| COSTA D'AVORIO | 31 | 12 |
| EGITTO | 13 | 4 |
| ETIOPIA | 1 | 4 |
| GAMBIA | 4 | 2 |
| GHANA | 4 | |
| GUINEA | 2 | 1 |
| KENYA | | 1 |
| MALI | 3 | |
| MAROCO | 188 | 183 |
| MAURITANIA | 6 | 2 |
| NIGERIA | 4 | 6 |
| REPUBBLICA CONGO | | 3 |
| SENEGAL | 183 | 52 |
| SOMALIA | 15 | 10 |
| SUDAN | 2 | |
| TANZANIA | 1 | |
| TUNISIA | 1 | 4 |
| Totale | 511 | 331 |

| AMERICA | MASCHI | FEMMINE |
|-------------------|-----------|-----------|
| ARGENTINA | 3 | |
| BRASILE | 11 | 14 |
| CANADA | 3 | 1 |
| CILE | 1 | |
| COLOMBIA | | 3 |
| CUBA | 2 | 6 |
| ECUADOR | | 1 |
| PERU' | 10 | 17 |
| DOMINICA | | 1 |
| REP.DOMINICANA | 9 | 6 |
| STATI UNITI AMER. | 2 | 1 |
| Totale | 41 | 50 |

| | MASCHI | FEMMINE |
|-----------------------------|--------|---------|
| CITTADINANZA NON CONOSCIUTA | 3 | 4 |
| APOLIDE | | 1 |

| | MASCHI | FEMMINE |
|---------------|--------------|--------------|
| TOTALE | 1.266 | 1.110 |

