



Città di Fossano

Provincia di Cuneo

*Dipartimento Amministrativo
Servizi Demografici - Ufficio Statistica*

FOSSANO E LA SUA POPOLAZIONE

AGOSTO 2015

serie storica - popolazione residente

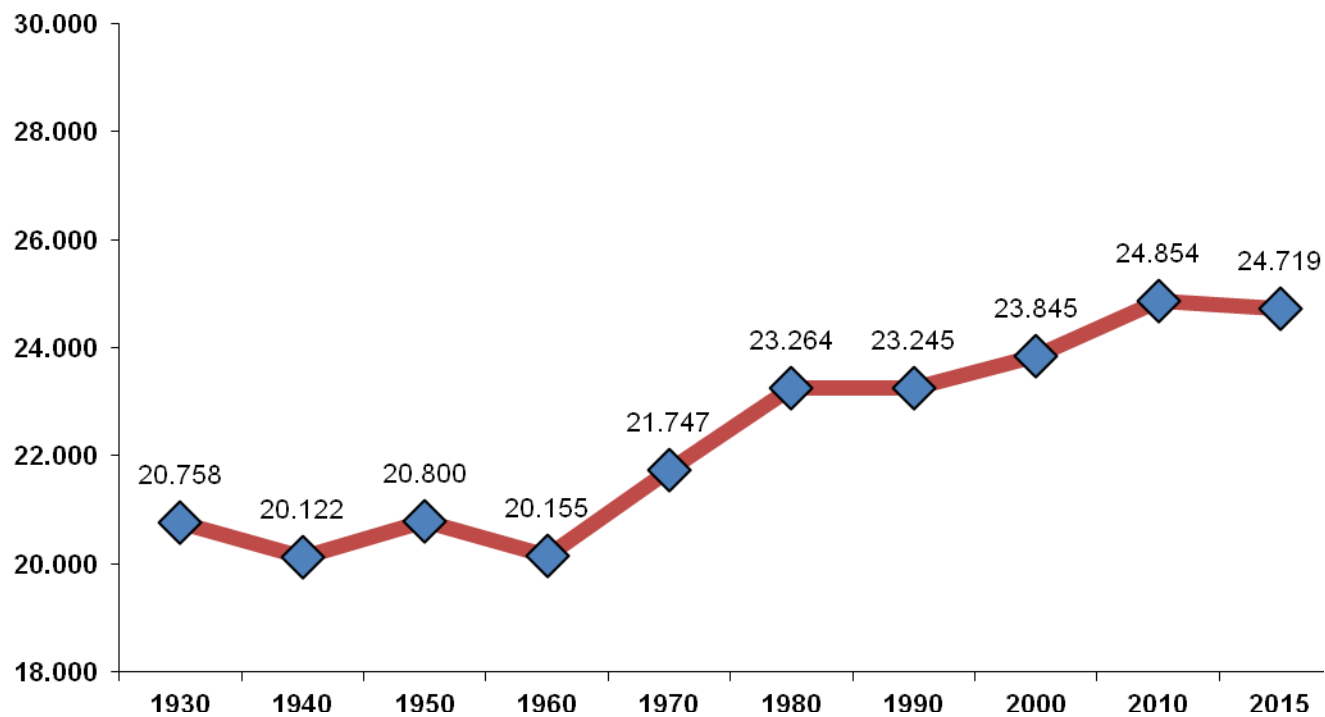

MOVIMENTO E CALCOLO DELLA POPOLAZIONE RESIDENTE

movimento naturale e migratorio - agosto 2015

	MASCHI	FEMMINE	TOTALE
POPOLAZIONE RESIDENTE AL 1° AGOSTO 2015	12258	12460	24718
* NATI VIVI			
NEL COMUNE			0
IN ALTRO COMUNE (ATTI TRASCRITTI)	14	8	22
ALL'ESTERO (DA PERSONE ISCRITTE IN ANAGRAFE)			0
TOTALE NATI VIVI	14	8	22
* MORTI			
NEL COMUNE	4	2	6
IN ALTRO COMUNE (ATTI TRASCRITTI)	4	12	16
ALL'ESTERO (DA PERSONE ISCRITTE IN ANAGRAFE)			0
TOTALE MORTI	8	14	22
DIFFERENZA TRA NATI E MORTI (+/-)	6	-6	0
* ISCRITTI			
PROVENIENTI DA ALTRI COMUNI	16	21	37
PROVENIENTI DALL'ESTERO	13	8	21
ALTRI	3		3
TOTALE ISCRITTI	32	29	61
* CANCELLATI			
PER ALTRI COMUNI	19	25	44
PER L'ESTERO	0	1	1
ALTRI	11	4	15
TOTALE CANCELLATI	30	30	60
DIFFERENZA TRA ISCRITTI E CANCELLATI (+/-)	2	-1	1
INCREMENTO O DECREMENTO	8	-7	1
POPOLAZIONE RESIDENTE AL 31 AGOSTO 2015	12266	12453	24719

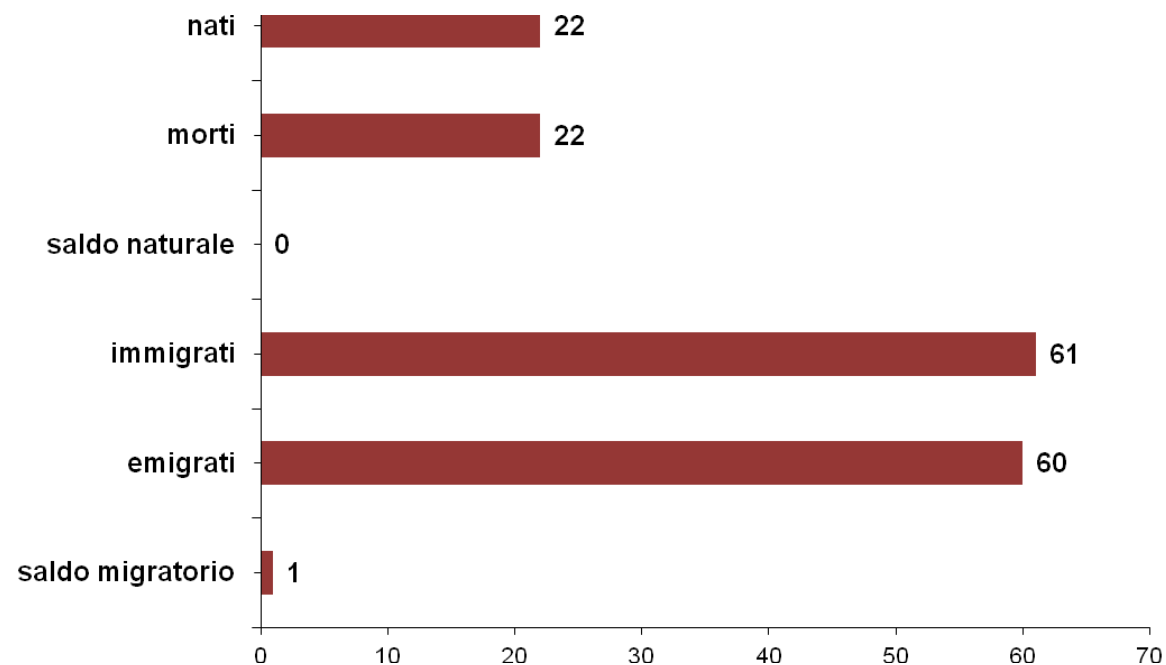

POPOLAZIONE RESIDENTE PER FASCE DI ETA'

agosto 2015

	MASCHI	FEMMINE	TOTALE
fino a 4 anni	560	483	1.043
da 5 a 9 anni	669	572	1.241
da 10 a 14 anni	606	542	1.148
da 15 a 19 anni	642	604	1.246
da 20 a 24 anni	619	616	1.235
da 25 a 29 anni	699	643	1.342
da 30 a 34 anni	757	654	1.411
da 35 a 39 anni	806	794	1.600
da 40 a 44 anni	942	878	1.820
da 45 a 49 anni	934	975	1.909
da 50 a 54 anni	934	956	1.890
da 55 a 59 anni	795	795	1.590
da 60 a 64 anni	759	791	1.550
da 65 a 69 anni	726	763	1.489
da 70 a 74 anni	607	678	1.285
da 75 a 79 anni	574	649	1.223
da 80 a 84 anni	363	503	866
da 85 a 89 anni	199	347	546
da 90 a 94 anni	69	176	245
da 95 a 99 anni	5	29	34
oltre 99 anni	1	5	6
TOTALE	12.266	12.453	24.719

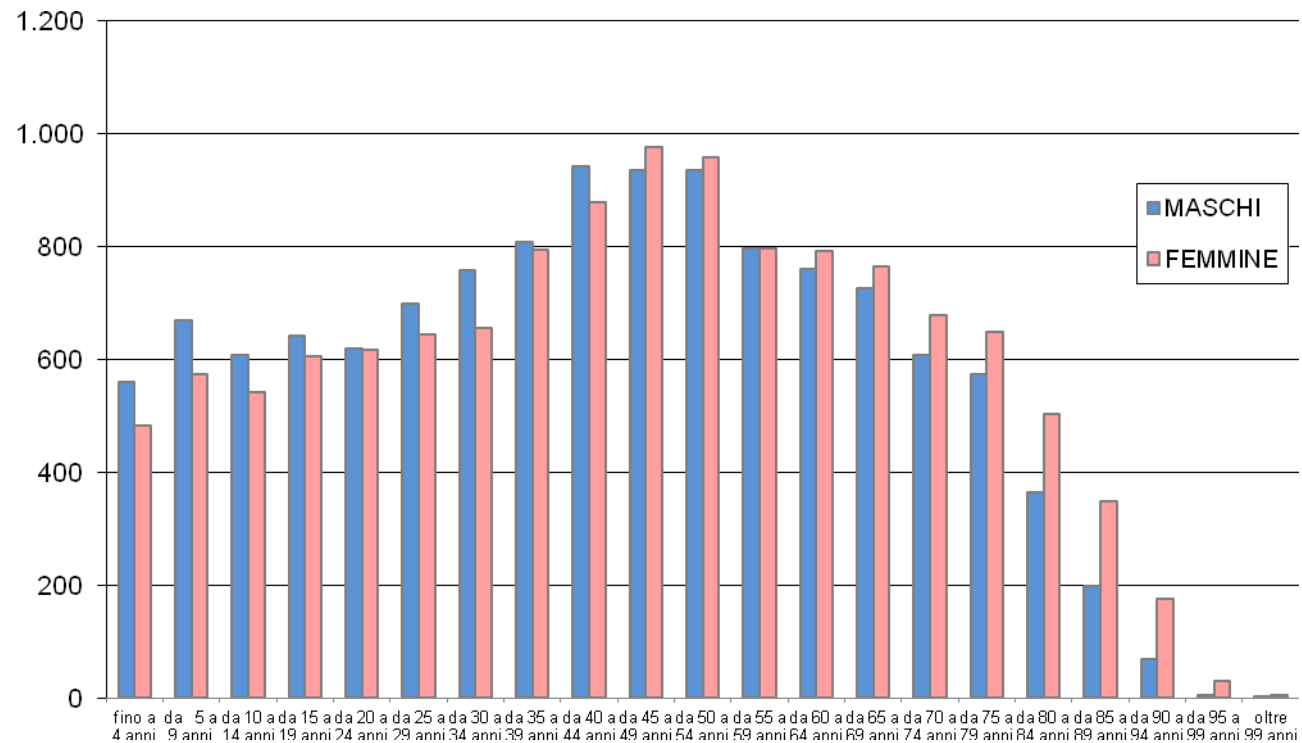

POPOLAZIONE SUDDIVISA PER ZONE STATISTICHE - DEMOGRAFICHE

agosto 2015

ZONE	RESIDENTI 31/08/2015
FOSSANO (Capoluogo) *	19.445
BOSCHETTI	197
CUSSANIO	347
GERBO	221
LORETO	338
MADDALENE	535
MELLEA	194
MURAZZO	764
PIOVANI	266
S. LORENZO	355
S. MARTINO	231
S. SEBASTIANO	667
S. VITTORE	271
S. ANTONIO BALIGIO	243
S. LUCIA	333
TAGLIATA	312
TOTALE	24.719

* Suddivisione demografica di Fossano capoluogo

BORGO NUOVO	3322
BORGO PIAZZA	2149
BORGO SALICE	5949
BORGO SAN BERNARDO	2465
BORGO S. ANTONIO	4372
BORGO VECCHIO	1188
TOTALE	19445

NUMERO CONVIVENZE	36
--------------------------	-----------

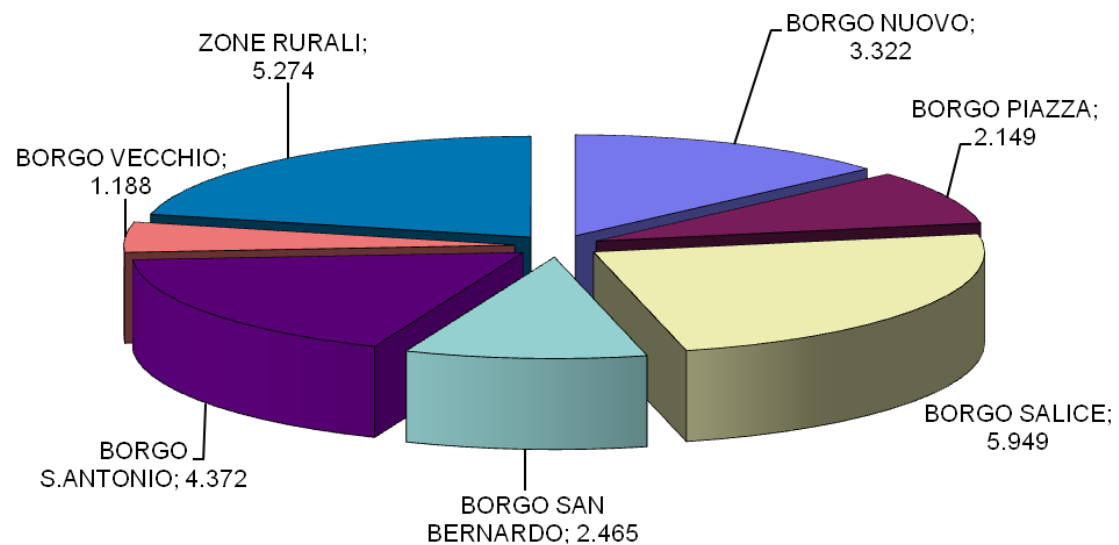

POPOLAZIONE RESIDENTE SUDDIVISA PER SESSO E STATO CIVILE

agosto 2015

	Celibi/Nubili	Coniugati	Vedovi	Divorziati	Totale
Maschi	5.756	5.894	312	304	12.266
Femmine	4.555	5.981	1.502	415	12.453
TOTALE	10.311	11.875	1.814	719	24.719

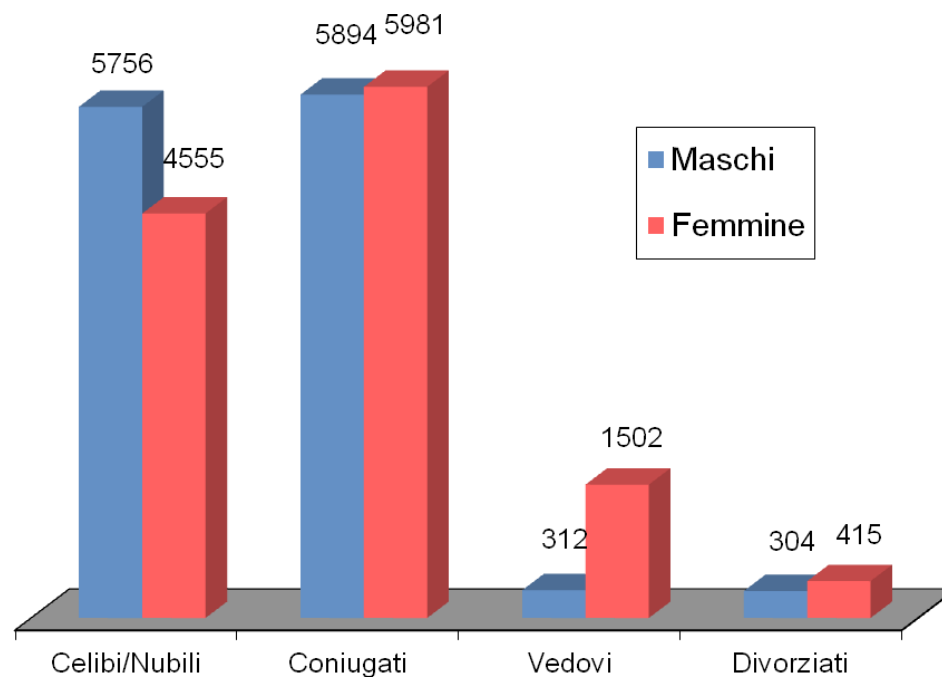

COMPOSIZIONE NUMERICA DEI NUCLEI FAMILIARI

agosto 2015

1 COMPONENTE	3.200
2 COMPONENTI	3.132
3 COMPONENTI	1.833
4 COMPONENTI	1.579
5 COMPONENTI	408
6 COMPONENTI	114
7 COMPONENTI	30
8 COMPONENTI	12
9 COMPONENTI	6
OLTRE 9 COMPONENTI	2
TOTALE	10.316

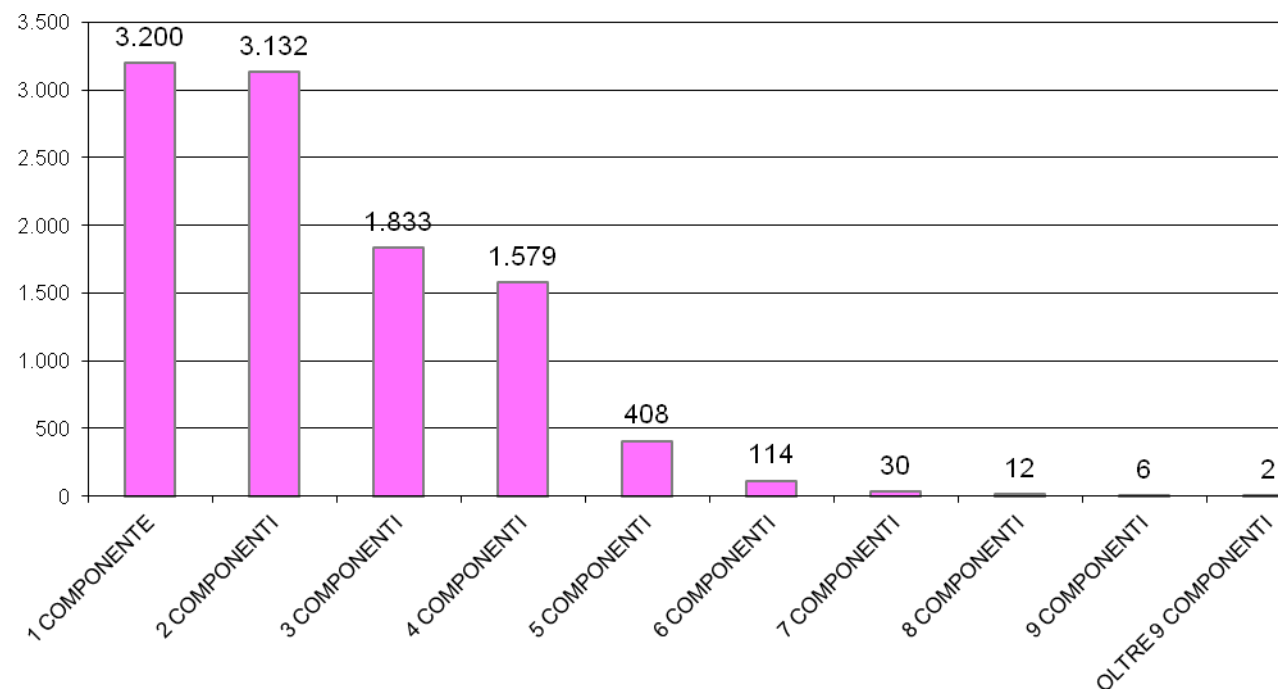

GRADO DI ISTRUZIONE NELLA POPOLAZIONE

agosto 2015

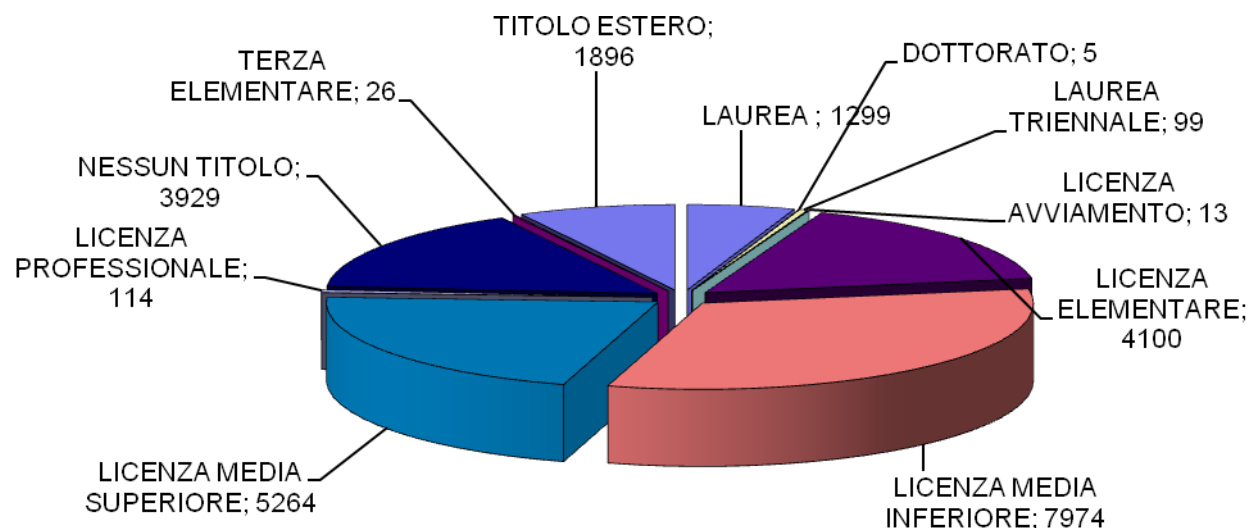

DISTRIBUZIONE PROFESSIONI NELLA POPOLAZIONE

agosto 2015

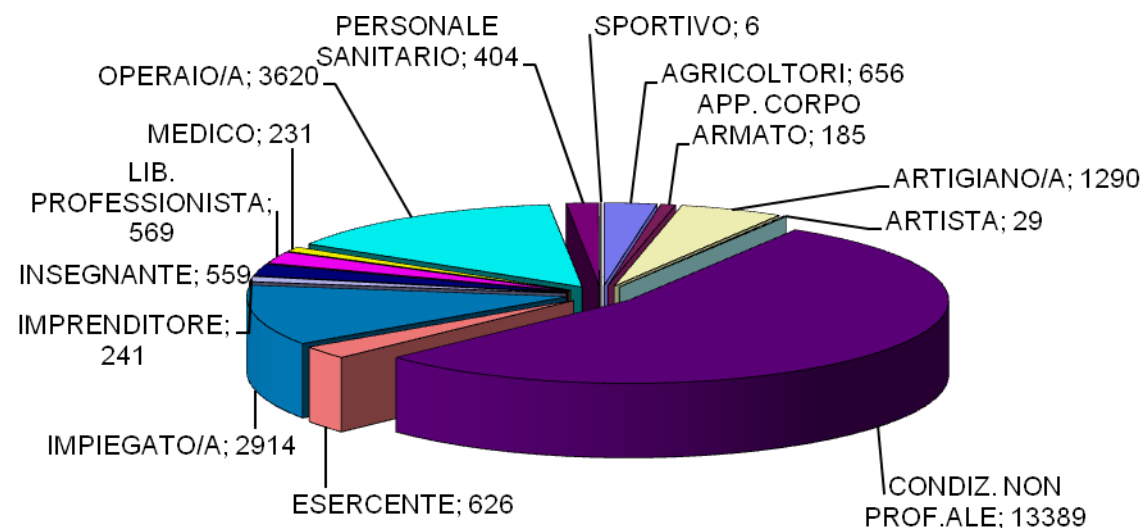

CITTADINI STRANIERI CLASSIFICATI PER SESSO E CITTADINANZA

popolazione straniera suddivisa per area geografica - agosto 2015

EUROPA	MASCHI	FEMMINE
BELGIO	1	
BULGARIA	10	11
DANIMARCA		1
FRANCIA	4	5
GERMANIA	3	2
GRAN BRETAGNA		1
LITUANIA	1	5
OLANDA	1	
POLONIA	4	4
PORTOGALLO	2	1
REP. CECA		1
ROMANIA	166	223
SPAGNA	1	2
Totale	193	256

ALTRI PAESI EUROPEI	MASCHI	FEMMINE
ALBANIA	310	307
BIELORUSSIA		5
BOSNIA-ERZEGOVINA	3	4
MOLDAVIA	48	54
REP. DI MACEDONIA	2	3
REP. DI SERBIA	1	1
RUSSIA	3	8
SAN MARINO	2	1
SVIZZERA	1	3
TURCHIA	1	
UCRAINA	3	9
Totale	374	395

ASIA	MASCHI	FEMMINE
ARMENIA	3	3
BANGLADESH	1	2
CINA POPOLARE	22	26
CINA (TAIWAN)		1
FILIPPINE	2	5
INDIA	81	42
PAKISTAN	1	
Totale	110	79

OCEANIA	MASCHI	FEMMINE
NUOVA GUINEA	1	
Totale	1	

AFRICA	MASCHI	FEMMINE
BURKINA FASO	32	30
CAMERUN	4	22
CAPO VERDE	2	
CONGO	1	2
Rep.Dem.CONGO	17	15
COSTA D'AVORIO	24	15
EGITTO	3	1
ETIOPIA	1	3
GABON	2	
GAMBIA	2	3
GUINEA	4	1
MAROCCO	224	234
MAURITANIA	10	2
NIGERIA	2	2
SENEGAL	197	71
SOMALIA	19	12
TANZANIA	1	
TUNISIA	2	
Totale	547	413

AMERICA	MASCHI	FEMMINE
ARGENTINA	2	0
BRASILE	6	11
CANADA	3	1
COLOMBIA		4
CUBA	1	5
DOMINICA		1
ECUADOR		3
PERU'	14	23
REP.DOMINICANA	7	10
STATI UNITI AMER.	2	1
Totale	35	59

	MASCHI	FEMMINE
CITTADINANZA NON CONOSCIUTA	2	1

	MASCHI	FEMMINE
TOTALE	1.262	1.203

